

## Lar Irmã Izolina - Centro de Educação Infantil-creche

[lar.izolina@hotmail.com](mailto:lar.izolina@hotmail.com) - facebook.lar.irma Izolina - Fone (16) 362.8528

Creche : Unidade I- CNPJ: 50.735.968/0001-34 - Rua Sabatino Del Lama nº 75  
 Administração: Unidade II- CNPJ: 50.735.968/0002-15 - Rua Sabatino Del Lama nº 60  
 Creche :Unidade III- CNPJ: 50.735.968/0003-04 - Rua Tambaú nº 584  
 Ribeirão Preto / SP

## RELATÓRIO QUADRIMESTRAL ( Janeiro a Dezembro /2020)

### EXECUÇÃO DO OBJETO

#### Identificação da Unidade Executora:

Razão Social: **Lar Irmã Izolina**

CNPJ: **50.735.968/0001-34**

Endereço: **Rua Sabatino Del Lama**

Número: 75

Complemento: ----

Bairro: : **Vila Elisa**

Cidade: **Ribeirão Preto**

UF: **SP**

CEP: 14075-028

(16)Telefone **3626- 8528**

E-mail Institucional: [lar.izolina@hotmail.com](mailto:lar.izolina@hotmail.com)

Nome do Responsável pela Entidade: **ADRIANA LOPES**

CPF: **145.52.168-25**

RG/Órgão Expedidor: **SP**

(16) Telefone do Responsável:  
**98142-4395**

E-mail Pessoal: **aaalopes68@gmail.com**

#### Finalidades Estatutárias / Institucionais:

Área de atuação que a instituição oferece é a Educação Infantil.

Os artigos do estatuto que garantem o objeto de atendimento desta parceria são:

Artigo 4.º - OS propósitos e objetivos da associação são:

- A) – Manter e administrar uma escola de educação infantil (creche) para abrigar crianças de 08 meses a 06 anos de idade, em regime semi-integral, das 07:30 às 16:30 horas, de segunda a sexta-feira, cujas mães precisam trabalhar fora do lar para sustento das famílias, em número compatível com a estrutura física da sua sede e de acordo com mensuração pactuada de comum acordo com os órgãos públicos competentes.
- B) – Prestar atendimento social às famílias das crianças que são atendidas pela escola de educação infantil (creche), tudo em consonância com a Lei Orgânica da Assistência Social, com atendimento preventivo e emergencial àquelas que se encontram em estado de vulnerabilidade social, com acolhimento, orientação e encaminhamentos a serviços das redes municipal, estadual e federal, além de outros que se fizerem necessários.

b.1) – Proporcionar Oficinas de Capacitação às famílias das crianças que são atendidas pela escola de educação infantil (creche), objetivando a geração de renda familiar.

Artigo 5.º - Para consecução dos seus objetivos a associação manterá convênios com órgãos dos governos municipal, estadual e federal, podendo, igualmente, formalizar convênios de prestação de serviços com entidades privadas e não governamentais.

## Lar Irmã Izolina - Centro de Educação Infantil-creche

[lar.izolina@hotmail.com](mailto:lar.izolina@hotmail.com) - facebook.lar.irma Izolina - Fone (16) 362.8528

Creche : Unidade I- CNPJ: 50.735.968/0001-34 - Rua Sabatino Del Lama nº 75

Administração: Unidade II- CNPJ: 50.735.968/0002-15 - Rua Sabatino Del Lama nº 60

Creche :Unidade III- CNPJ: 50.735.968/0003-04 - Rua Tambáú nº 584

Ribeirão Preto / SP

### Identificação do Objeto:

Auxiliar na manutenção da entidade responsável por oferecer atendimento educacional às crianças de Ensino Infantil (creche) para o ano de 2020.

### Capacidade de Atendimento da Escola :

( 84 alunos )

### Número de Atendimentos pactuado :

( 81 )

A creche possui AUTO DE VISTORIA DO CORPO DE BOMBEIRO

(AVCB) : **Da Unidade 1- Rua Sabatino Del Lama nº 75**

**Sim ( X ) Data de validade:26/03/2022**

A creche possui AUTO DE VISTORIA DO CORPO DE BOMBEIRO

(AVCB) : **Da Unidade 3 - Rua Tambáú nº 584**

**Sim ( X ) Data de validade: 06/03/2021**

## Lar Irmã Izolina - Centro de Educação Infantil-creche

[lar.izolina@hotmail.com](mailto:lar.izolina@hotmail.com) - facebook.lar.irma Izolina - Fone (16) 362.8528

Creche : Unidade I- CNPJ: 50.735.968/0001-34 - Rua Sabatino Del Lama nº 75  
 Administração: Unidade II- CNPJ: 50.735.968/0002-15 - Rua Sabatino Del Lama nº 60  
 Creche :Unidade III- CNPJ: 50.735.968/0003-04 - Rua Tambaú nº 584  
 Ribeirão Preto / SP

### RELATÓRIO DE EXECUÇÃO DO OBJETO

#### 1- Atendimento às crianças de educação infantil até 30 de abril de 2020 e identificação dos professores

Segmento	Turma	Nº de alunos matriculados em 30 de abril de 2020	Nº da sala física e metragem	Nome completo do professor responsável pela turma e carga horaria de contrato	Habilitação comprovada através de diploma do professor da turma
Berçário 2 unidade 1	A	05 crianças	Sala 1 com 22,55 m <sup>2</sup>	Maria de Lourdes Ruella 02 períodos de 22 hs semanais	Pedagogia
Berçário 2 Unidade 1	B	05 crianças	Sala 1 com 22,55 m <sup>2</sup>	Maria de Lourdes Alves Bueno 02 períodos de 22 hs semanais	Pedagogia
Berçário 2 Unidade 1	C	07 crianças	Sala 2 com 22,55 m <sup>2</sup>	Nathália Caroline F. Dias 02 períodos de 22 hs semanais	Pedagogia
Berçário 2 Unidade 1	D	07 crianças	Sala 2 com 22,55 m <sup>2</sup>	Maria Alice Cruz Jurca Lucio 02 períodos de 22 hs semanais	Pedagogia
Maternal 1 Unidade 1	A	12 crianças	Sala 3 com 14,40 m <sup>2</sup>	Isabela Santos Fernandes 02 períodos de 22 hs semanais	Pedagogia
Maternal 1 Unidade 3	B	09 crianças	Sala 2 com 21,36 m <sup>2</sup>	Cristiane Oliveira Reis 02 períodos de 22 hs semanais	Pedagogia
Maternal 1 Unidade 3	C	09 crianças	Sala 2 com 16,89 m <sup>2</sup>	Marluce Rocha da S. B. Arantes 02 períodos de 22 hs semanais	Pedagogia
Maternal 2 Unidade 1	A	15 crianças	Sala 2 com 18,06 m <sup>2</sup>	Glauca Veludo 02 períodos de 22 hs semanais	Pedagogia
Maternal 2 Unidade 1	B	13 crianças	Sala 2 com 15,00 m <sup>2</sup>	Iêda Costa Lima 02 períodos de 22 hs semanais	Pedagogia

## Lar Irmã Izolina - Centro de Educação Infantil-creche

[lar.izolina@hotmail.com](mailto:lar.izolina@hotmail.com) - facebook.lar.irma Izolina - Fone (16) 362.8528

Creche : Unidade I- CNPJ: 50.735.968/0001-34 - Rua Sabatino Del Lama nº 75

Administração: Unidade II- CNPJ: 50.735.968/0002-15 - Rua Sabatino Del Lama nº 60

Creche :Unidade III- CNPJ: 50.735.968/0003-04 - Rua Tambaú nº 584

Ribeirão Preto / SP

## 2. DA PROPOSTA PEDAGÓGICA PARA EXECUÇÃO DO OBJETO

**A proposta pedagógica traduz a execução do objeto, nos termos da Resolução nº 05/2009, prevê condições para o trabalho coletivo e para a organização de materiais, espaços e tempos.**

**Em relação à organização de tempos e espaços, relate o que se pede abaixo e ilustre com uma foto , como foi organizado:**

### **A) Espaços pedagógicos: espaços internos e externos.**

- O trabalho da Creche Irmã Izolina baseia-se em dois princípios fundamentais: Solidariedade e Amor ao Próximo. Somos uma Creche Aberta: Conceito que possibilita uma integração verdadeiramente democrática entre a Creche, as famílias e a comunidade, onde o diálogo é o fator desencadeador das relações e da busca por soluções.
- Temos como meta a Educação Integral com ênfase na Educação em Valores Humanos e Educação Ambiental através da Permacultura, proporcionando à criança um ambiente educativo, acolhedor e fraterno.
- Ética, Respeito, Diálogo, Cooperação e Corresponsabilidade são princípios altamente ressaltados nas práticas cotidianas procurando uma consolidação dos laços entre a Creche, a Família e a Comunidade.
- Aprofundamento Filosófico fundamentado nas ideias de Paulo Freire: Construir juntos um espaço democrático onde o diálogo seja o elemento essencial na formação e no fortalecimento de uma unidade.
- Estabelecer vínculos afetivos entre adultos e crianças, assim fortalecendo a auto-estima e ampliando as várias possibilidades de interação social e de comunicação;
- Ampliar as relações sociais, o que faz com que aos poucos a criança aprenda a articular os seus interesses e pontos de vista, interagindo com os outros, respeitando as diferenças e desenvolvendo atitudes de colaboração e ajuda;
- Brincar, expressar emoções, sentimentos, desejos, vontades e necessidades;
- Utilizar as diferentes formas de linguagens (corporal, musical, plástica, oral e escrita);
- Avançar no processo de construção de significados para atingir o enriquecimento de sua capacidade expressiva;
- Desenvolver uma imagem positiva de si, atuando de forma cada vez mais independente e confiante nas suas capacidades e também na percepção das limitações;
- Descobrimto e conhecimento do seu corpo, seus limites e potencialidades;
- Desenvolver e valorizar os hábitos de cuidado com a sua saúde e bem-estar;
- Observar e explorar o ambiente, percebendo-se como parte integrante, dependente e agente transformador do meio ambiente, valorizando as atitudes que contribuem para a sua preservação;
- Incentivar hábitos de alimentação saudável e higiene pessoal;
- Trabalhar as relações matemáticas através de experiências no dia a dia.

## Lar Irmã Izolina - Centro de Educação Infantil-creche

[lar.izolina@hotmail.com](mailto:lar.izolina@hotmail.com) - facebook.lar.irma Izolina - Fone (16) 362.8528

Creche : Unidade I- CNPJ: 50.735.968/0001-34 - Rua Sabatino Del Lama nº 75

Administração: Unidade II- CNPJ: 50.735.968/0002-15 - Rua Sabatino Del Lama nº 60

Creche :Unidade III- CNPJ: 50.735.968/0003-04 - Rua Tambaú nº 584

Ribeirão Preto / SP

### B) Nos espaços externos, como a criança possui contato com a natureza.

As atividades realizadas sempre foram planejadas de forma que visasse o cuidado e a preservação do meio em que vivemos, pois desde pequenas as crianças precisam aprender que é responsabilidade nossa cuidar bem do nosso planeta. Foram diversas as atividades desenvolvidas, são alguns exemplos: construção de brinquedos, instrumentos musicais, colheitas de frutas na praça e na horta, piquenique, brincadeiras diversas, músicas, histórias com músicas, histórias com utilização de outros materiais (ex: violão), preparo da terra para plantio, plantio de sementes e mudas, cuidar do plantio, entre outros. Todas as atividades aconteceram na Praça Armando Lopes.

## Lar Irmã Izolina - Centro de Educação Infantil-creche

[lar.izolina@hotmail.com](mailto:lar.izolina@hotmail.com) - facebook.lar.irma Izolina - Fone (16) 362.8528

Creche : Unidade I- CNPJ: 50.735.968/0001-34 - Rua Sabatino Del Lama nº 75

Administração: Unidade II- CNPJ: 50.735.968/0002-15 - Rua Sabatino Del Lama nº 60

Creche :Unidade III- CNPJ: 50.735.968/0003-04 - Rua Tambaú nº 584

Ribeirão Preto / SP

- C) Em relação ao artigo 31 da LDB, é necessário além de outros documentos, uma forma de Registro da observação do professor em relação ao desenvolvimento da criança e de seu grupo de alunos como instrumento de avaliação e reflexão de suas práticas em relação ao planejamento.

### Desenvolvimento:

Rodas de conversa (Quais os brinquedos preferidos? Qual a brincadeira preferida?).

Listar os brinquedos e brincadeiras em cartaz.

Listar as brincadeiras e escolher algumas para brincar.

Propor para que as crianças desenhem algumas brincadeiras.

Proporcionar oportunidade para que as crianças conheçam algumas brincadeiras e brinquedos;

Confeccionar alguns brinquedos e jogos de sucata.

Rodas de conversa para estabelecer regras das brincadeiras

Brincadeiras no refeitório, calçada, praça, sala de sintonia, sala de TV, entre outros.

As atividades tiveram início na primeira semana de janeiro e foram divididos por semanas.

As professoras, monitoras e estagiárias tiveram plena liberdade de adequar as atividades, visando a idade das turmas. Usaram jogos e brinquedos industrializados ou confeccionados

## Lar Irmã Izolina - Centro de Educação Infantil-creche

[lar.izolina@hotmail.com](mailto:lar.izolina@hotmail.com) - facebook.lar.irma Izolina - Fone (16) 362.8528

Creche : Unidade I- CNPJ: 50.735.968/0001-34 - Rua Sabatino Del Lama nº 75  
 Administração: Unidade II- CNPJ: 50.735.968/0002-15 - Rua Sabatino Del Lama nº 60  
 Creche :Unidade III- CNPJ: 50.735.968/0003-04 - Rua Tambaú nº 584  
 Ribeirão Preto / SP

manualmente, além de muita criatividade. Confeccionamos jogos e brinquedos utilizando materiais recicláveis.

### D) Apresente a rotina de cada segmento por turma.

#### ROTINA DO BERÇÁRIO II/A-B 2020

**7:30 ÀS 8:00 - RECEPÇÃO DAS CRIANÇAS/ ACOLHIMENTO**

**8:15 ÀS 8:30 - LANCHE**

**8:35 ÀS 9:00 - ATIVIDADE DIRIGIDA**

**9:00 ÀS 10:00 - BANHO**

**10:15 ÀS 10:30 - PREPARAÇÃO PARA O ALMOÇO**

**10:30 ÀS 10:50 - ALMOÇO/ ESCOVAÇÃO**

**11:00 ÀS 14:00 - SONO**

**14:00 ÀS 14:30 - LANCHE DA TARDE**

**14:45 ÀS 15:40 - BRINCADEIRAS LIVRES**

**15:30 ÀS 16:00 - RODA DE LEITURA**

**16:00 ÀS 16:30 - ARRUMAÇÃO DA SALA/ENCERRAMENTO**

#### ROTINA BERÇÁRIO II/C-D 2020

**7:30 ÀS 8:00 - RECEPÇÃO E ACOLHIMENTO**

**8:15 ÀS 8:30 - LANCHE MANHÃ**

**8:35 ÀS 9:00 - ATIVIDADE DIRIGIDA**

**9:30 ÀS 10:30 - BANHO**

**10:30 ÀS 10:40 - PREPARAÇÃO PARA O ALMOÇO**

**10:40 ÀS 11:15 - ALMOÇO E ESCOVAÇÃO**

**11:15 ÀS 14:00 - SONO**

**14:00 ÀS 14:30 - LANCHE**

**14:30 ÀS 16:00 - ATIVIDADES LIVRES**

**16:00 ÀS 16:30 - PREPARO PARA SAÍDA/SAÍDA**

## Lar Irmã Izolina - Centro de Educação Infantil-creche

[lar.izolina@hotmail.com](mailto:lar.izolina@hotmail.com) - facebook.lar.irma Izolina - Fone (16) 362.8528

Creche : Unidade I- CNPJ: 50.735.968/0001-34 - Rua Sabatino Del Lama nº 75

Administração: Unidade II- CNPJ: 50.735.968/0002-15 - Rua Sabatino Del Lama nº 60

Creche :Unidade III- CNPJ: 50.735.968/0003-04 - Rua Tambaú nº 584  
Ribeirão Preto / SP

### ROTINA DO MATERNAL I A 2020

**7:30 ÀS 8:00 - RECEPÇÃO DAS CRIANÇAS/ ACOLHIMENTO**

**8:15 ÀS 8:30 - LANCHE**

**8:35 ÀS 9:00 - RODA DE CONVERSA**

**9:00 ÀS 10:00 - ATIVIDADE DIRIGIDA**

**10:00 ÀS 10:10 - PREPARAÇÃO PARA O ALMOÇO**

**10:15 ÀS 11:10 - ALMOÇO/ ESCOVAÇÃO**

**11:00 ÀS 13:30 - SONO**

**13:30 ÀS 14:30 - BRINCADEIRAS LIVRES**

**14:30 ÀS 14:45 - LANCHE DA TARDE**

**14:45 ÀS 16:30 - RODA DE LEITURA/ MÚSICA**

**16:00 ÀS 16:30 - ARRUMAÇÃO DA SALA/ENCERRAMENTO**

### ROTINA DO MATERNAL IA-2020

**7:30 ÀS 8:00 - RECEPÇÃO DAS CRIANÇAS/ ACOLHIMENTO**

**8:15 ÀS 8:30 - LANCHE**

**8:30 ÀS 9:00 - RODA DE CONVERSA**

**9:00 ÀS 10:00 - ATIVIDADE DIRIGIDA**

**10:00 ÀS 10:30 - PREPARAÇÃO PARA O ALMOÇO**

**10:30 ÀS 10:50 - ALMOÇO**

**10:50 ÀS 11:15 - ESCOVAÇÃO**

**11:15 ÀS 13:30 - SONO**

**13:30 ÀS 14:30 - HIGIENIZAÇÃO- TROCA DE ROUPAS**

**14:30 ÀS 14:45 - LANCHE DA TARDE**

**14:45 ÀS 15:30 - BRINCADEIRAS LIVRES**

**15:30 ÀS 16:00 - DVD**

**16:00 ÀS 16:30 - ARRUMAÇÃO DA SALA/ENCERRAMENTO**

## Lar Irmã Izolina - Centro de Educação Infantil-creche

[lar.izolina@hotmail.com](mailto:lar.izolina@hotmail.com) - facebook.lar.irma Izolina - Fone (16) 362.8528

Creche : Unidade I- CNPJ: 50.735.968/0001-34 - Rua Sabatino Del Lama nº 75

Administração: Unidade II- CNPJ: 50.735.968/0002-15 - Rua Sabatino Del Lama nº 60

Creche :Unidade III- CNPJ: 50.735.968/0003-04 - Rua Tambaú nº 584

Ribeirão Preto / SP

### ROTINA DO MATERNAL I-C/2020

**7:30 ÀS 8:00 -RECEPÇÃO**

**8:00 ÀS 8:30 - RODA DE CONVERSA**

**8:30 ÀS 8:45 - LANCHE MANHÃ**

**8:45 ÀS 10:00 -ATIVIDADE DIRIGIDA**

**10:00 ÀS 10:50 -PREPARAÇÃO PARA O ALMOÇO**

**10:50 ÀS 11:10 -ALMOÇO**

**11:10 ÀS 11:30 -ESCOVAÇÃO**

**11:30 ÀS 14:00 -SONO**

**14:00 ÀS 14:45 -TROCA-ROUPAS**

**14:45 ÀS 15:00 -LANCHE DA TARDE**

**15:00 ÀS 15:30 -BRINCADEIRAS**

**15:30 ÀS 16:00 - DVD**

**16:00 ÀS 16:30 - PREPARO PARA SAÍDA/SAÍDA**

### ROTINA MATERNAL II-A 2020

**7:30 ÀS 8:00 - RECEPÇÃO E ACOLHIMENTO**

**8:15 ÀS 8:30 - LANCHE MANHÃ**

**8:35 ÀS 9:00 - ATIVIDADE DIRIGIDA**

**9:30 ÀS 10:30 - BANHO**

**10:30 ÀS 10:40 - PREPARAÇÃO PARA O ALMOÇO**

**10:40 ÀS 11:15 - ALMOÇO E ESCOVAÇÃO**

**11:15 ÀS 14:00 - SONO**

**14:00 ÀS 14:30 - LANCHE**

**14:30 ÀS 16:00 - ATIVIDADES LIVRES**

**16:00 ÀS 16:30 - PREPARO PARA SAÍDA/SAÍDA**

## Lar Irmã Izolina - Centro de Educação Infantil-creche

[lar.izolina@hotmail.com](mailto:lar.izolina@hotmail.com) - facebook.lar.irma Izolina - Fone (16) 362.8528

Creche : Unidade I- CNPJ: 50.735.968/0001-34 - Rua Sabatino Del Lama nº 75  
 Administração: Unidade II- CNPJ: 50.735.968/0002-15 - Rua Sabatino Del Lama nº 60  
 Creche :Unidade III- CNPJ: 50.735.968/0003-04 - Rua Tambaú nº 584  
 Ribeirão Preto / SP

### ROTINA MATERNAL II-B 2020

7:30 ÀS 8:00 - RECEPÇÃO E ACOLHIMENTO

8:15 ÀS 8:30 - LANCHE MANHÃ

8:35 ÀS 9:00 - ATIVIDADE DIRIGIDA

9:30 ÀS 10:30 - BANHO

10:30 ÀS 10:40 - PREPARAÇÃO PARA O ALMOÇO

10:40 ÀS 11:15 - ALMOÇO E ESCOVAÇÃO

11:15 ÀS 14:00 - SONO

14:00 ÀS 14:30 - LANCHE

14:30 ÀS 16:00 - ATIVIDADES LIVRES

16:00 ÀS 16:30 - PREPARO PARA SAÍDA/SAÍDA

E) Quais os Projetos planejados para o ano letivo de 2020 ( anexar de inteiro teor )

### PLANEJAMENTO / PROJETOS 2020

<b>JANEIRO</b>	Curso de Férias
<b>FEVEREIRO</b>	04 Início das aulas / <b>ADAPTAÇÃO</b> 25 <b>Carnaval</b>
<b>MARÇO</b>	08 Dia Internacional da Mulher 20 Início do <b>OUTONO</b> 22 Dia Mundial da Água 27 Dia do Circo
<b>ABRIL</b>	02 Dia Internacional do Livro Infantil 19 Dia do Índio 21 <b>PÁSCOA</b> / Tiradentes 22 Descobrimento do Brasil
<b>MAIO</b>	01 Dia do Trabalho 12 Dia das <b>MÃES</b>
<b>JUNHO</b>	01 a 30 Festa Junina 05 Dia Internacional do Meio Ambiente 21 Início do <b>INVERNO</b>
<b>JULHO</b>	10 a 25 Recesso / Recreação
<b>AGOSTO</b>	11 Dia dos <b>PAIS</b> 22 Dia Mundial do Folclore 25 Dia do Soldado

### Lar Irmã Izolina - Centro de Educação Infantil-creche

[lar.izolina@hotmail.com](mailto:lar.izolina@hotmail.com) - facebook.lar.irma Izolina - Fone (16) 362.8528

Creche : Unidade I- CNPJ: 50.735.968/0001-34 - Rua Sabatino Del Lama nº 75  
 Administração: Unidade II- CNPJ: 50.735.968/0002-15 - Rua Sabatino Del Lama nº 60  
 Creche :Unidade III- CNPJ: 50.735.968/0003-04 - Rua Tambaú nº 584  
 Ribeirão Preto / SP

<b>SETEMBRO</b>	07 Dia da Independência 21 Dia da árvore 23 Início da <b>PRIMAVERA</b>
<b>OUTUBRO</b>	01 Dia Internacional da Música 12 Dia das <b>CRIANÇAS</b> 15 Dia do Professor
<b>NOVEMBRO</b>	15 Proclamação da República 19 Dia da Bandeira 20 Dia Nacional da Consciência Negra 29 <b>RECICLARTE</b>
<b>DEZEMBRO</b>	08 Dia da Família 11 Festa de Encerramento 20 Último dia letivo 22 Início do <b>VERÃO</b> 25 Natal

### 3- DA DESCRIÇÃO DE METAS ATINGIDAS E DE ATIVIDADES OU PROJETOS A SEREM EXECUTADOS CONFORME PLANO DE TRABALHO 2020

#### DE 02 DE JANEIRO ATÉ 22 DE MARÇO /2020

**Berçário II** – A adaptação dos berçários foi feita com a participação das mães (em alguns casos). Algumas crianças estranharam bastante, pois nunca haviam ficado longe da família e estavam acostumadas a terem toda a atenção para si (em casa). Aos poucos, foram criando vínculos com as professoras, e logo estavam adaptadas ao ambiente escolar. Já com as crianças que eram da creche no ano anterior (tínhamos turma de Berçário I até 2018), a adaptação ocorreu de forma mais rápida. Em 2 semanas, a maior parte das crianças já estavam adaptadas.

Atividades desenvolvidas: Introdução da roda, hora do brinquedo, brincadeiras com balão, bolhas de sabão, música e dança, DVD, histórias em roda, brincadeiras de faz de conta, pátio, construção de massinha com trigo, anilina e óleo, entre outros. No final do mês teve pintura das máscaras de carnaval e bailinho de carnaval dentro da sala com fantasias (carnaval no início de março).

**Maternal I** - Foi realizada a adaptação das crianças com o novo ambiente e com o professor. Fizemos uma dinâmica de apresentação para que as crianças e professoras pudessem se conhecer, também foram utilizados jogos e brincadeiras, com o objetivo de

## Lar Irmã Izolina - Centro de Educação Infantil-creche

[lar.izolina@hotmail.com](mailto:lar.izolina@hotmail.com) - facebook.lar.irma Izolina - Fone (16) 362.8528

Creche : Unidade I- CNPJ: 50.735.968/0001-34 - Rua Sabatino Del Lama nº 75

Administração: Unidade II- CNPJ: 50.735.968/0002-15 - Rua Sabatino Del Lama nº 60

Creche :Unidade III- CNPJ: 50.735.968/0003-04 - Rua Tambaú nº 584

Ribeirão Preto / SP

promover uma maior familiarização com as professoras e a creche. Iniciamos a “roda”, onde as crianças puderam conhecer novas músicas apresentadas pela professora, conversas sobre o calendário, sobre a rotina, sobre os amigos que vieram na escola e os que faltaram, etc.

Atividades desenvolvidas: Desenhos no parque com giz de lousa, brincadeiras de faz de conta com panelinhas e massinha, brincadeiras com bexigas e bolhas de sabão, parque, jogos como lego, histórias com fantoches, musicalização, confecção da máscara de carnaval com EVA e pintura com cola colorida, atividade no papel utilizando lixa para trabalhar a coordenação motora, painel do mês (máscaras coloridas, colagem de papel crepom em cada máscara e exposição das máscaras no painel; Lembrancinha: Máscara de flamingos.

**Maternal II** - As crianças chegaram aos poucos, os antigos não tiveram dificuldade para adaptar-se a nova sala e a professora. Alguns alunos novos levaram um tempo maior para conseguirem se adaptar por completo.

Tivemos diversos momentos de descontração e atividades lúdicas para que a fase da adaptação fosse mais tranquila e agradável possível.

### **Período de 23 de março de 2020 até 09 de abril de 2020 -Suspensão de aulas Presencias pelo Decreto Municipal 65/2020**

#### **DO ATENDIMENTO DO OBJETO NO PERÍODO DE 23 DE MARÇO ATÉ 09 DE ABRIL /2020**

Ao considerar a suspensão de aulas presenciais em razão da COVID 19, a Secretaria Municipal da Educação por determinação do Decreto Municipal 65/2020, estabeleceu que neste período, a rede das escolas conveniadas em equidade à rede municipal, mantivesse de forma remota o atendimento pedagógico aos alunos e famílias, objetivando a não ruptura dos vínculos escolares e apoio às famílias neste momento de distanciamento social, como forma de mitigar os impactos educacionais da COVID 19.

## Lar Irmã Izolina - Centro de Educação Infantil-creche

[lar.izolina@hotmail.com](mailto:lar.izolina@hotmail.com) - facebook.lar.irma Izolina - Fone (16) 362.8528

Creche : Unidade I- CNPJ: 50.735.968/0001-34 - Rua Sabatino Del Lama nº 75

Administração: Unidade II- CNPJ: 50.735.968/0002-15 - Rua Sabatino Del Lama nº 60

Creche :Unidade III- CNPJ: 50.735.968/0003-04 - Rua Tambaú nº 584

Ribeirão Preto / SP

<b>Resultados Esperados</b>
<p>Alcançar o maior número de famílias das respectivas crianças matriculadas, no sentido de contribuir para minimização das eventuais perdas para as crianças, atividades educativas de caráter eminentemente lúdico, recreativo, criativo e interativo, para que os pais realizem com as crianças em casa de forma a subsidiá-los , enquanto durar o período de emergência, garantindo, assim, a mitigação do impacto não presencial escolar em razão da Pandemia Global COVID 19.</p>
<p>Dada a excepcionalidade em decorrência da Pandemia Global COVID 19, esperamos com essa iniciativa (atividades remotas aos pais):</p> <ul style="list-style-type: none"> <li>*Que os vínculos afetivos estabelecidos entre escola, professores, pais e alunos sejam mitigados;</li> <li>*Que os pais sintam-se apoiados pela escola nos afazeres com seus filhos neste momento de distanciamento social.</li> <li>*Que os pais estimulem seus filhos de forma orientada e positiva com brincadeiras, interações e diálogos afetivos.</li> </ul>

<b>Data</b>	<b>1.Registro das Atividades Pedagógicas planejadas enviadas como apoio aos pais</b>
23 março	<b>Sugestões de atividades, livros e brincadeiras para todas as etapas</b>
24 março	<b>Atividade sensorial para Berçários II e Músicas e receita de massinha para os Maternais I e II</b>
25 março	<b>Atividades, brincadeiras enviadas por professoras do Maternal I e Maternal II</b>
26 março	<b>Recados e sugestões de brincadeiras , feitos pelas professoras</b>
27 março	<b>Brincando com as cores Maternais e Berçários</b>
30 março	<b>Músicas e Criação de brinquedos para fazer em casa</b>
31 março	<b>Atividade E RECADOS DAS PROFESSORAS AOS SEUS ALUNOS</b>
01 abril	<b>Orientações aos pais, informativos divertidos dirigidos as crianças.</b>
02 abril	<b>Sugestões e atividades para todas as turmas de suas respectivas professoras</b>

## Lar Irmã Izolina - Centro de Educação Infantil-creche

[lar.izolina@hotmail.com](mailto:lar.izolina@hotmail.com) - facebook.lar.irma Izolina - Fone (16) 362.8528

Creche : Unidade I- CNPJ: 50.735.968/0001-34 - Rua Sabatino Del Lama nº 75

Administração: Unidade II- CNPJ: 50.735.968/0002-15 - Rua Sabatino Del Lama nº 60

Creche :Unidade III- CNPJ: 50.735.968/0003-04 - Rua Tambaú nº 584

Ribeirão Preto / SP

03 abril	<b>Atividade coordenação motora para os Bercários e Maternais</b>
04 abril	<b>Vídeo, mensagem motivadora voltada aos pais e crianças, produzidos pelas professoras</b>
05 abril	<b>Atividade coordenação motora grossa</b>
06 abril	<b>Vídeo com orientações para uma correta lavagem das mãos</b>
07 abril	<b>Despertando os sentidos, olfato, visão, audição, paladar e tato</b>
08 abril	<b>Contação de história</b>
09 abril	<b>Atividades para comemorar a Páscoa</b>

### Período de :

**13 de abril até 24 de abril de 2020 Antecipação de Férias escolares ou recesso escolar**

**27 a 30 de abril- Alunos com suspensão de aulas e professores em planejamento**

<b>Resultados Esperados</b>
<p>Alcançar o maior número de famílias das respectivas crianças matriculadas, no sentido de contribuir para minimização das eventuais perdas para as crianças, atividades educativas de caráter eminentemente lúdico, recreativo, criativo e interativo, para que os pais realizem com as crianças em casa de forma a subsidiá-los , enquanto durar o período de emergência, garantindo, assim, a mitigação do impacto não presencial escolar em razão da Pandemia Global COVID 19.</p>
<p>Dada a excepcionalidade em decorrência da Pandemia Global COVID 19, esperamos com essa iniciativa (atividades remotas aos pais):</p> <ul style="list-style-type: none"> <li>*Que os vínculos afetivos estabelecidos entre escola, professores, pais e alunos sejam mitigados;</li> <li>*Que os pais sintam-se apoiados pela escola nos afazeres com seus filhos neste momento de distanciamento social.</li> <li>*Que os pais estimulem seus filhos de forma orientada e positiva com brincadeiras, interações e diálogos afetivos.</li> </ul>

### Lar Irmã Izolina - Centro de Educação Infantil-creche

lar.izolina@hotmail.com - facebook.lar.irma Izolina - Fone (16) 362.8528

Creche : Unidade I- CNPJ: 50.735.968/0001-34 - Rua Sabatino Del Lama nº 75  
 Administração: Unidade II- CNPJ: 50.735.968/0002-15 - Rua Sabatino Del Lama nº 60  
 Creche :Unidade III- CNPJ: 50.735.968/0003-04 - Rua Tambaú nº 584  
 Ribeirão Preto / SP

Data	1.Registro das Atividades Pedagógicas Planejadas enviadas como apoio aos pais
13 de abril	
14 de abril	
15 de abril	
16 de abril	
17 de abril	
20 de abril	
21 de abril	
22 de abril	
23 de abril	
24 de abril	
27 de abril	Planejamento coordenação e professoras
28 de abril	Atividades discutidas, sugestões de atividades
29 de abril	Produção de vídeos com atividades lúdicas
30 de abril	Produção de vídeos birncando e se desenvolvendo

## Lar Irmã Izolina - Centro de Educação Infantil-creche

[lar.izolina@hotmail.com](mailto:lar.izolina@hotmail.com) - facebook.lar.irma Izolina - Fone (16) 362.8528

Creche : Unidade I- CNPJ: 50.735.968/0001-34 - Rua Sabatino Del Lama nº 75  
 Administração: Unidade II- CNPJ: 50.735.968/0002-15 - Rua Sabatino Del Lama nº 60  
 Creche :Unidade III- CNPJ: 50.735.968/0003-04 - Rua Tambaú nº 584  
 Ribeirão Preto / SP

**Instrumentos que foram usados para a disponibilização das atividades remotas de apoio às famílias, considerando o período de: 23 /03 até 09/04.**

Para atender ao maior número de famílias usamos o facebook para manter o vínculo com as nossas crianças, por ser uma rede social de mais fácil acesso a todos, usamos também para os Berçários o Whatspp como grupo para poder manter dinâmico a interação com as crianças menores.

Lar Irmã Izolina página Facebook/ grupo Whatspp formado pelas professoras do Berçários e mães das crianças.

**Relate brevemente o envio de atividades, destacando pontos relevantes.**

Tivemos um ótimo retorno das famílias, que nos enviavam as atividades feitas pelas crianças, vídeos com mensagens de carinho para as professoras e áudios das crianças. Nossas postagens foram de atividades divertidas, orientações e informações aos pais/ responsáveis.

**Registro de alcance (quantificar acessos) :**

Foram em média 100 curtidas em nossas atividades ao dia, e em média 170 pessoas alcançadas.

**Registro dos resultados: Feedback das famílias**

**Quais foram as ações realizadas pela escola, na busca de famílias que não se manifestaram quanto ao envio de atividades por mídias digitais**

Tivemos um ótimo retorno das famílias, alguns pais não possuíam mídias sociais, então fazíamos contato via telefônico ou em visitas em suas casas.

### Lar Irmã Izolina - Centro de Educação Infantil-creche

lar.izolina@hotmail.com - facebook.lar.irma Izolina - Fone (16) 362.8528

Creche : Unidade I- CNPJ: 50.735.968/0001-34 - Rua Sabatino Del Lama nº 75

Administração: Unidade II- CNPJ: 50.735.968/0002-15 - Rua Sabatino Del Lama nº 60

Creche :Unidade III- CNPJ: 50.735.968/0003-04 - Rua Tambaú nº 584  
Ribeirão Preto / SP

Fizemos a entrega de cestas básicas e kits hortifrúti aos pais beneficiários do Bolsa Família que recebemos da SME. E através de parceiros recebemos doação em dinheiro que foram revertidas em cestas básicas para todas as famílias da nossa Creche, foram entregues num total de 170 cestas. Como nossa creche faz um trabalho de assistência às famílias ficamos de plantão em horários específicos para atender famílias em estado de vulnerabilidade social e financeira.

## Lar Irmã Izolina - Centro de Educação Infantil-creche

[lar.izolina@hotmail.com](mailto:lar.izolina@hotmail.com) - facebook.lar.irma Izolina - Fone (16) 362.8528

Creche : Unidade I- CNPJ: 50.735.968/0001-34 - Rua Sabatino Del Lama nº 75  
 Administração: Unidade II- CNPJ: 50.735.968/0002-15 - Rua Sabatino Del Lama nº 60  
 Creche :Unidade III- CNPJ: 50.735.968/0003-04 - Rua Tambaú nº 584  
 Ribeirão Preto / SP

### DO ATENDIMENTO DO OBJETO NO PERÍODO DE 01 DE MAIO ATÉ 22 DE DEZEMBRO DE 2020

Ao considerar a suspensão de aulas presenciais em razão da COVID 19, a Secretaria Municipal da Educação por determinação do Decreto Municipal 65/2020, estabeleceu que neste período, a rede das escolas conveniadas em equidade à rede municipal, mantivesse de forma remota o atendimento pedagógico aos alunos e famílias, objetivando a não ruptura dos vínculos escolares e apoio às famílias neste momento de distanciamento social, como forma de mitigar os impactos educacionais da COVID 19.

Resultados Esperados
<p>1- Alcançar o maior número de famílias das respectivas crianças matriculadas, no sentido de contribuir para minimização das eventuais perdas para as crianças, atividades educativas de caráter eminentemente lúdico, recreativo, criativo e interativo, para que os pais realizem com as crianças em casa de forma a subsidiá-los , enquanto durar o período de emergência, garantindo, assim, a mitigação do impacto não presencial escolar em razão da Pandemia Global COVID 19.</p> <p>2- Iniciar o processo de organização para a possibilidade de retomada das aulas presenciais em outubro a partir dos protocolos de retomada que serão emitidos pelo Comitê Intersectorial de Educação –RP, instituído pela Portaria 40/2020 publicada no DOM em 18 de junho/2020</p> <p>2a-De 19 de agosto até 03 de setembro, envio do formulário às famílias (<a href="mailto:pesquisa@educacao.pmrp.sp.gov.br">link pesquisa@educacao.pmrp.sp.gov.br</a> ) elaborado pelo Comitê acima citado, objetivando a coleta de dados nas dimensões de saúde, econômica , social e escolar da criança e da família para compor o processo de retomada de aulas de forma segura e consciente.</p>
<p><b>1-Dada a excepcionalidade em decorrência da Pandemia Global COVID 19, esperamos com essa iniciativa (atividades remotas aos pais):</b></p> <p><b>1a-Que os vínculos afetivos estabelecidos entre escola, professores, pais e alunos sejam mitigados;</b></p> <p>Resp: O trabalho da CRECHE LAR IRMÃ IZOLINA , manteve de forma remota, com aulas de vídeos online todos os dias letivos, com atendimento pedagógico aos alunos e famílias</p> <p><b>1b-Que os pais sintam-se apoiados pela escola nos afazeres com seus filhos neste momento de distanciamento social.</b></p> <p>Resp: Mantivemos vínculos afetivos entre adultos e crianças, assim fortalecendo a auto-estima ampliando as várias possibilidades de interação social entre crianças e família</p> <p><b>1c-Que os pais estimulem seus filhos de forma orientada e positiva com brincadeiras, interações e diálogos afetivos.</b></p>

## Lar Irmã Izolina - Centro de Educação Infantil-creche

[lar.izolina@hotmail.com](mailto:lar.izolina@hotmail.com) - facebook.lar.irma Izolina - Fone (16) 362.8528

Creche : Unidade I- CNPJ: 50.735.968/0001-34 - Rua Sabatino Del Lama nº 75  
 Administração: Unidade II- CNPJ: 50.735.968/0002-15 - Rua Sabatino Del Lama nº 60  
 Creche :Unidade III- CNPJ: 50.735.968/0003-04 - Rua Tambaú nº 584  
 Ribeirão Preto / SP

**Resp :** Tivemos um ótimo retorno das famílias, alguns pais não possuíam mídias sociais, então fazíamos contato via telefônico ou em visitas em suas casas.

**2 a :** Motivar , favorecer que 100% das famílias das respectivas crianças respondam ao formulário .

Resp : Tivemos ótimo retorno das famílias das respectivas crianças responderam ao formulário .

### MÊS DE MAIO /2020

Data	1.Registro das Atividades Pedagógicas planejadas enviadas como apoio aos pais
01 de maio	<b>FERIADO</b>
04 de maio	<b>Atividades enviadas por professores relembrando</b> as cores primárias para maternal I A, B e C e MT II A e B
05 de maio	<b>Atividades enviadas por professores com contação de histórias enviadas por professores para berçários A, B C e D</b>
06 de maio	<b>Atividades enviadas por professores, video com orientações para uma correta lavagem das mãos para as crianças para as crianças e famílias</b>
07 de maio	<b>Atividades enviadas por professores com músicas enviadas para as crianças do MAT I ABC E MAT II A E B</b>
08 de maio	<b>Atividades enviadas por professores com vídeos , mensagem motivadora voltada aos pais e crianças , produzidos pela professoras</b>
11 de maio	<b>Atividades enviadas por professores com vídeos em comemoração dia das mães que foi dia 10 de maio 2020. Atividades com músicas</b>
12 de maio	<b>Atividades de coordenação motora enviados por professores com vídeos para MAT I A, B ,C e MAT II A E B</b>
13 de maio	<b>Sugestões de atividades, livros e brincadeiras para todas as etapas Contação de história para as crianças MAT I A, B, C e MAT II A MAT IIB</b>
14 de maio	<b>Atividades enviadas por professores com músicas e coordenação motora fina enviadas pelas professoras BII A, B,C e D e MAT I A , B e C e MT II A e B</b>
15 de maio	<b>Atividades enviadas por professores de concentração e equilíbrio e relembrando as cores BII A,B,C e D e MT I A, B E C</b>
18 de maio	<b>Atividades enviadas por professores com músicas, e atividades ensinando as cores e números MAT II A E B MAT I A, B e C</b>
19 de maio	<b>Atividades enviadas por professores com contação de histórias, e músicas e alimentação saudável , enviados por professores com vídeos para MAT I A, B ,C e MAT II A E B</b>
20 de maio	<b>Atividades enviadas por professores, pintura e músicas MaT I A e B e MAT II A e B</b>
21 de maio	<b>Orientações aos pais, informativos divertidos dirigidos as crianças.</b>

### Lar Irmã Izolina - Centro de Educação Infantil-creche

[lar.izolina@hotmail.com](mailto:lar.izolina@hotmail.com) - facebook.lar.irma Izolina - Fone (16) 362.8528

Creche : Unidade I- CNPJ: 50.735.968/0001-34 - Rua Sabatino Del Lama nº 75  
 Administração: Unidade II- CNPJ: 50.735.968/0002-15 - Rua Sabatino Del Lama nº 60  
 Creche :Unidade III- CNPJ: 50.735.968/0003-04 - Rua Tambaú nº 584  
 Ribeirão Preto / SP

22 de maio	<b>Atividades sobre meio ambiente MAT I A , B e C e atividades sensoriais para os berçários A,B,C e D</b>
25 de maio	<b>Atividades lembrando a higiene BII A , B ,C e D, e sugestões de outras atividades para os maternais I A,Be C, MAT II A e B,</b>
26 de maio	<b>Atividades enviadas por professores, despertando os sentidos, olfato, visão, audição, paladar e tato para todas as crianças</b>
27 de maio	<b>Atividades enviadas por professores com produção de vídeos com atividades lúdicas, e contações de histórias para todas as crianças, e atividades sensoriais</b>
28 de maio	<b>Atividade sensorial para Berçários II A,B,C e D e Músicas e receita de massinha para os Maternais I A,B e C e MAT II A e B</b>
29 de maio	<b>Atividades enviadas por professores músicas e Criação de brinquedos para fazer em casa com as crianças</b>

#### MÊSDE JUNHO/2020

<b>Data</b>	<b>1.Registro das Atividades Pedagógicas planejadas enviadas como apoio aos pais</b>
01 de junho	<b>Atividades enviadas por professores com mensagens com orientações aos pais, informativos divertidos dirigidos as crianças.</b>
02 de junho	<b>Atividades enviadas por professores, músicas e coordenação motora fina e grossa</b>
03 de junho	<b>Atividades enviadas por professores com contações de histórias Berçários A, B ,C e D</b>
04 de junho	<b>Atividades enviadas por professores com coordenação motora grossa e fina , para todas as crianças</b>
05 de junho	<b>Atividades enviadas por professores COMEMORAÇÃO DIA 05 JUNHO DIA NACIONAL DO MEIO AMBIENTE, e atividades de músicas</b>
08 de junho	<b>Atividades enviadas por professores , contação de histórias ,atividades de concentração, atividades geométricas</b>
09 de junho	<b>Atividades enviadas por professores, coordenação motora e concentração , atividades sensoriais</b>
10 de junho	<b>Atividades E RECADOS DAS PROFESSORAS AOS SEUS ALUNOS SOBRE O CORONA VÍRUS , COM Vídeos com orientações para uma correta lavagem das mãos e o uso de álcool e uso das máscaras</b>
11 de junho	<b>FERIADO</b>
12 de junho	<b>Atividades enviadas por professores com produção de vídeos com atividades lúdicas para todas as crianças .</b>
15 de junho	<b>Atividades enviadas por professores com músicas, atividades de coordenação motora e atividades reembrando as cores</b>

## Lar Irmã Izolina - Centro de Educação Infantil-creche

[lar.izolina@hotmail.com](mailto:lar.izolina@hotmail.com) - facebook.lar.irma Izolina - Fone (16) 362.8528

Creche : Unidade I- CNPJ: 50.735.968/0001-34 - Rua Sabatino Del Lama nº 75  
 Administração: Unidade II- CNPJ: 50.735.968/0002-15 - Rua Sabatino Del Lama nº 60  
 Creche :Unidade III- CNPJ: 50.735.968/0003-04 - Rua Tambaú nº 584  
 Ribeirão Preto / SP

16 de junho	<b>Atividades enviadas por professores , produção de vídeos com várias brincadeiras para todas as crianças</b>
17 de junho	<b>Atividades enviadas por professores , vídeos, mensagem motivadora voltada aos pais e crianças, produzidos pelas professoras</b>
18 de junho	<b>Atividades enviadas por professores divertidas, e atividades sobre festa junina</b>
19 de junho	<b>FERIADO</b>
22 de junho	<b>Atividades enviadas por professores divertidas com bolinhas de sabão, músicas , atividades de festa junina</b>
23 de junho	<b>Atividades enviadas por professores , contação de histórias ,atividades de concentração, atividades geométricas</b>
24 de junho	<b>Atividades enviadas por professores, pintura e músicas MaT I A e B e MAT II A e B</b>
25 de junho	<b>Orientações aos pais, informativos divertidos dirigidos as crianças.</b>
26 de junho	<b>Atividades enviadas por professores com cotações de histórias , jogos e brincadeiras com festa Junina, brincadeiras com bolinha de sabão</b>
29 de junho	<b>Atividades enviadas por professores festa junina e muitas brincadeiras divertidas para os pais fazerem com as crianças, e atividades relembrando música e cores.</b>
30 de junho	<b>Atividades enviadas por professores festa na roça e muita diverção para as crianças e famílias</b>

<b>MÊS DE JULHO/2020</b>	
<b>Data</b>	<b>1.Registro das Atividades Pedagógicas planejadas enviadas como apoio aos pais</b>
01 de julho	<b>Atividades enviadas por professores pegadas divertidas , ainda em clima de festas juninas uma brincadeira bem legal: "Dança das Cadeiras"</b>
02 de julho	<b>Atividades enviadas por professores , com músicas , contação de histórias</b>
03 de julho	<b>Atividades enviadas por professores , brincadeiras com telefone sem fio , brincadeira divertida com materiais recicláveis, contação de histórias</b>
06 de julho	<b>Férias dos professores e alunos ( dia 06 de julho de 2020 à dia 20 de julho 2020)</b>
07 de julho	<b>Férias</b>
08 de julho	<b>Férias</b>
09 de julho	<b>FERIADO</b>
10 de julho	<b>Férias</b>
13 de julho	<b>Férias</b>
14 de julho	<b>Férias</b>
15 de julho	<b>Férias</b>
16 de julho	<b>Férias</b>

## Lar Irmã Izolina - Centro de Educação Infantil-creche

[lar.izolina@hotmail.com](mailto:lar.izolina@hotmail.com) - facebook.lar.irma Izolina - Fone (16) 362.8528

Creche : Unidade I- CNPJ: 50.735.968/0001-34 - Rua Sabatino Del Lama nº 75  
 Administração: Unidade II- CNPJ: 50.735.968/0002-15 - Rua Sabatino Del Lama nº 60  
 Creche :Unidade III- CNPJ: 50.735.968/0003-04 - Rua Tambaú nº 584  
 Ribeirão Preto / SP

17 de julho	<b>Férias</b>
18 de julho	<b>Férias</b>
20 de julho	<b>Férias</b>
21 de julho	<b>Retorno das aulas onliane , com mensagens de boas vindas de todos os professores para as crianças .</b>
22 de julho	<b>Atividades enviadas por professores, contação de história , atividades com músicas</b>
23 de julho	<b>Atividades enviadas por professores com músicas e criação de brinquedos com materiais recicláveis para fazer em casa com as crianças</b>
24 de julho	<b>Orientações aos pais, informativos divertidos dirigidos as crianças.</b>
27 de julho	<b>Atividades enviadas por professores com produção de vídeos com atividades lúdicas para todas as crianças e atividades com músicas</b>
28 de julho	<b>Atividades enviadas por professores com músicas, atividades brincando com as cores Maternais e Berçários</b>
29 de julho	<b>Atividades enviadas por professores relembrando as cores , contação de histórias</b>
30 de julho	<b>Atividades enviadas por professores mensagens orientando como se proteger do CORONO Vírus, e atividades com coordenação motora e cores</b>

### MÊSDE AGOSTO/2020

<b>Data</b>	<b>1.Registro das Atividades Pedagógicas planejadas enviadas como apoio aos pais</b>
03 de agosto	<b>Atividades enviadas por professores , músicas e coordenação motora fina</b>
04 de agosto	<b>Orientações aos pais, informativos divertidos dirigidos as crianças sobre o CORONA Vírus , atividades de musicas e dança</b>
05 de agosto	<b>Atividades enviadas por professores , vídeos informativos para as familias e crianças, atividades com música e números</b>
06 de agosto	<b>Atividades enviadas por professores, contação de histórias , atividades divertidas com desenho livres</b>
07 de agosto	<b>Atividades enviadas por professores com carimbos com tinta guache com material recicláveis, e atividades o que é gde e o que é pequeno, tema sentidos e temperatura, contação de histórias</b>
10 de agosto	<b>Dia 9 de agosto homenagem ( DIA DOS PAIS ) mensagens de todos os professores para todos os pais das crianças , atividades como fazer o presente dos pais, atividades sobre a familia</b>
11 de agosto	<b>Atividades enviadas por professores, com jogos, contação de história, atividades de autonomia, atividades com músicas</b>
12 de agosto	<b>Atividades enviadas por professores, jogos de quebra cabeça , história da familia</b>
13 de agosto	<b>Atividades enviadas por professores, contação de história, atividades de automina da criança, relembrando a chamadinha começando a aula com música, atividades das cores</b>

### Lar Irmã Izolina - Centro de Educação Infantil-creche

[lar.izolina@hotmail.com](mailto:lar.izolina@hotmail.com) - facebook.lar.irma Izolina - Fone (16) 362.8528

Creche : Unidade I- CNPJ: 50.735.968/0001-34 - Rua Sabatino Del Lama nº 75  
 Administração: Unidade II- CNPJ: 50.735.968/0002-15 - Rua Sabatino Del Lama nº 60  
 Creche :Unidade III- CNPJ: 50.735.968/0003-04 - Rua Tambaú nº 584  
 Ribeirão Preto / SP

14 de agosto	<b>Atividades enviadas por professores, poema sobre a família, atividades coordenação motora , cores e concentração</b>
17 de agosto	<b>Atividades enviadas por professores , vídeos informativos para as famílias e crianças, atividades com música e números</b>
18 de agosto	<b>Envio do link <a href="mailto:pesquisa@educacao.pmrp.sp.gov.br">pesquisa@educacao.pmrp.sp.gov.br</a> às famílias para responderem ao questionário produzido pelo Comitê Intersetorial de Educação que objetiva a elaboração de protocolos de retomada de aulas presencial com maior segurança</b>  <a href="https://docs.google.com/forms/d/1PUv3sKEFyZ3hwRylkvcSsP4gFFpogewNpcZJJuwj4E/viewform?edit_requested=true">https://docs.google.com/forms/d/1PUv3sKEFyZ3hwRylkvcSsP4gFFpogewNpcZJJuwj4E/viewform?edit_requested=true</a>  <b>Atividades enviadas por professores, contação de histórias , atividades divertidas com desenho livres</b>
19 de agosto	<b>Atividades enviadas por professores relembrando as cores , contação de histórias</b>
20 de agosto	<b>Atividades enviadas por professores, dia 22 comemoração do folclore, contação de histórias sobre folclore</b>
21 de agosto	<b>Atividades enviadas por professores, músicas sobre folclore, atividades apresentando as personagens do folclore</b>
24 de agosto	<b>Atividades enviadas por professores, Dia 24 DE AGOSTO COMEMORAÇÃO DIA DA INFÂNCIA)com mensagens para as famílias e as crianças, e músicas em comemoração dia da infância , brincadeiras com os bebês</b>
25 de agosto	<b>Atividades enviadas por professores, (DIA 25 DE AGOSTO COMEMORAÇÃO DIA DO SOLDADO), atividades com bola de sabão , e atividades com músicas</b>
26 de agosto	<b>Atividades super divertidas com materiais recicláveis, atividades com músicas</b>
27 de agosto	<b>Atividades enviadas por professores, contação de histórias, atividades divertidas com desenho livres, contação de histórias sobre folclore</b>
28 de agosto	<b>Atividades enviadas por professores com carimbos com materiais recicláveis , relembrando as cores , e atividades com coordenação motora</b>
31 de agosto	<b>Atividades enviadas por professores, contação de histórias , atividades divertidas com desenho livres, atividades com músicas</b>

#### MÊS DE SETEMBRO/2020

Data	1.Registro das Atividades Pedagógicas planejadas enviadas como apoio aos pais
01 de setembro	<b>Atividades enviadas por professores , Luva musical com a música borboletinha , vídeo importante para as famílias e as crianças sobre os cuidados com o contato de pessoas estranhas com as crianças</b>
02 de setembro	<b>Atividades enviadas por professores, vídeos sobre a comemoração da semana da Pátria, coordenação motora fina com tintas guache , e brincando com as cores, atividades com concentração como achar o par das meias .</b>

## Lar Irmã Izolina - Centro de Educação Infantil-creche

[lar.izolina@hotmail.com](mailto:lar.izolina@hotmail.com) - facebook.lar.irma Izolina - Fone (16) 362.8528

Creche : Unidade I- CNPJ: 50.735.968/0001-34 - Rua Sabatino Del Lama nº 75  
 Administração: Unidade II- CNPJ: 50.735.968/0002-15 - Rua Sabatino Del Lama nº 60  
 Creche :Unidade III- CNPJ: 50.735.968/0003-04 - Rua Tambaú nº 584  
 Ribeirão Preto / SP

03 de setembro	<b>Atividades enviadas por professores, com Vídeos educativos importante para as famílias e as crianças sobre os cuidados com o contato de pessoas estranhas com as crianças, contação de histórias .</b>
04 de setembro	<b>Atividades enviadas por professores, enfiagem trabalhando coordenação motora fina; Coordenação viso-motora; vídeos com músicas , atividades super divertidas com materiais recicláveis.</b>
07 de setembro	<b>FERIADO</b>
08 de setembro	<b>Atividades enviadas por professores, dia 08/09/2020 , dia da alfabetização com vídeos divertidos, várias atividades com histórias em comemoração dia 07/09/2020 dia da Independência do Brasil , vídeos com atividades divertidas com desenho livres.</b>
09 de setembro	<b>Atividades enviadas por professores, vídeos jogos da memória , atividades coordenação motora , atividades brincando com as cores .</b>
10 de setembro	<b>Atividades enviadas por professores, vídeos ensinado quanto é importante o jogos na educação infantil , contação de histórias, Video ensinando a importancia da música na educação infantil .</b>
11 de setembro	<b>Atividades enviadas por professores, vídeos ensinando a fazer dobraduras , vídeos com músicas brincando com as cores , jogos de quebra cabeça.</b>
14 de setembro	<b>Atividades enviadas por professores, vídeos trabalhando a honestidade , relembrando a chamadinha começando a aula com música, contação de histórias.</b>
15 de setembro	<b>Atividades enviadas por professores, vídeos aprendendo as vogais , vídeos com atividades divertidas com desenho livres usando a imaginação , atividades com músicas, contação de história .</b>
16 de setembro	<b>Atividades enviadas por professores, dia 16 de setembro iniciando as comemorações para a chegada da Primavera! , dia 18 à 25 / 09 vídeos em comemoração dia do trânsito,</b>
17 de setembro	<b>Atividades enviadas por professores, vídeos trabalhando a autonomia , dando início as comemorações ao Dia da Árvore que será dia 21/09/20, Atividade super legal de fazer, coordenação motora fina, quebra cabeça com formas, um livro da Primavera super fácil e divertido de fazer.</b>
18 de setembro	<b>Atividades enviadas por professores, vídeos com músicas sobre as árvores, contação de histórias , jogos de quebra cabeça.</b>
21 de setembro	<b>Atividades enviadas por professores , atividades divertidas com desenho livres no dia 21 09 dia da Árvore, coordenação motora fina com tintas guache.</b>
22 de setembro	<b>Atividades enviadas por professores , dia 22/09 a primavera chegou , atividades bem alegres com as cores, as flores , músicas e coordenação motora fina e grossa, contação de histórias.</b>

### Lar Irmã Izolina - Centro de Educação Infantil-creche

[lar.izolina@hotmail.com](mailto:lar.izolina@hotmail.com) - facebook.lar.irma Izolina - Fone (16) 362.8528

Creche : Unidade I- CNPJ: 50.735.968/0001-34 - Rua Sabatino Del Lama nº 75  
 Administração: Unidade II- CNPJ: 50.735.968/0002-15 - Rua Sabatino Del Lama nº 60  
 Creche :Unidade III- CNPJ: 50.735.968/0003-04 - Rua Tambaú nº 584  
 Ribeirão Preto / SP

23 de setembro	<b>Atividades enviadas por professores , super divertidas com materiais recicláveis, atividades com músicas, informativos divertidos dirigidos as crianças sobre o CORONA Vírus , atividades de musicas e dança.</b>
24 de setembro	<b>Atividades enviadas por professores , atividades espertando os sentidos, olfato, visão, audição, paladar e tato das crianças, cotações de histórias , jogos e brincadeiras com bolinha de sabão.</b>
25 de setembro	<b>Atividades enviadas por professores , mensagem de vídeo saudade com tia Lena, pintura da primavera com guache , atividades com músicas .</b>
28 de setembro	<b>Atividades enviadas por professores, atividades isentivando a leitura contando histórias, atividades sobre a importância do brincar na infância ,, criação de brinquedos para fazer em casa ensinando a fazer um chocalho, com materiais descartáveis .</b>
29 de setembro	<b>Atividades enviadas por professores, várias atividades com várias histórias infantins, coordenação motora para os Bercários e Maternais.</b>
30 de setembro	<b>Atividades enviadas por professores , lembrando as cores primárias , contação de histórias, músicas, atividades com jogos , atividades com concentração.</b>

<b>MÊS DE OUTUBRO/2020</b>	
<b>Data</b>	<b>1.Registro das Atividades Pedagógicas planejadas enviadas como apoio aos pais</b>
01 de outubro	<b>Atividades enviadas por professores, vídeos com mensagem motivadora voltada aos pais e crianças, músicas e receita de massinha para os Maternais .</b>
02 de outubro	<b>Atividades enviadas por professores, coordenação motora grossa, vídeo com orientações para uma correta lavagem das mãos , atividades lúdicas, contações de histórias para todas as crianças, atividades sensoriais.</b>
05 de outubro	<b>Atividades enviadas por professores , contação de histórias ,atividades de concentração, atividades geométricas.</b>
06 de outubro	<b>Atividades enviadas por professores, vídeo lembrando nossa linda Praça perto da creche mantida e cuidada por nossa creche e comunidade, atividades dança e movimento, atividade de coordenação motora, atividades com desenhos desenvolvendo a arte na educação infantil com tinta guache .</b>
07 de outubro	<b>Atividades enviadas por professores, quebra cabeça com rolinhos de papel higiênico, vídeo com música , vídeos com atividades lúdicas para todas as crianças , contação de histórias .</b>
08 de outubro	<b>Atividades enviadas por professores, vídeo com música ensinando a brincar , atividades comemorando a semana da criança.</b>
09 de outubro	<b>Atividades enviadas por professores , VÍDEO COMEMORANDO A SEMANA DA CRIANÇA. LINDA HISTÓRIA O MUNDO DA IMAGINAÇÃO, atividades com jogos , atividades com concentração, MENSAGEM DOS PROFESSORES PARA TODAS AS CRIANÇAS AO DIA DAS CRIANÇAS</b>

### Lar Irmã Izolina - Centro de Educação Infantil-creche

[lar.izolina@hotmail.com](mailto:lar.izolina@hotmail.com) - facebook.lar.irma Izolina - Fone (16) 362.8528

Creche : Unidade I- CNPJ: 50.735.968/0001-34 - Rua Sabatino Del Lama nº 75  
 Administração: Unidade II- CNPJ: 50.735.968/0002-15 - Rua Sabatino Del Lama nº 60  
 Creche :Unidade III- CNPJ: 50.735.968/0003-04 - Rua Tambaú nº 584  
 Ribeirão Preto / SP

12 de outubro	<b>FERIADO</b>
13 de outubro	<b>Atividades enviadas por professores , VÍDEOS "ARTES" HOJE TEATRO PARA AS CRIANÇAS, contação de história, atividades sensoriais.</b>
14 de outubro	<b>Atividades enviadas por professores , contação de histórias , atividades divertidas com desenho livres, atividades com músicas</b>
15 de outubro	<b>Atividades enviadas por professores, despertando os sentidos, olfato, visão, audição, paladar e tato para todas as crianças, contação de histórias.</b>
16 de outubro	<b>Atividades enviadas por professores informativos divertidos dirigidos as crianças sobre o CORONA Vírus, músicas, atividades sensoriais .</b>
19 de outubro	<b>Atividades enviadas por professores com músicas, atividades de coordenação motora e atividades reembrando as cores.</b>
20 de outubro	<b>Atividades enviadas por professores, música ,</b>
21 de outubro	<b>Atividades enviadas por professores, contação de história, vídeo lindo com os amiguinhos para ajudar a amenizar a saudade, devido a pandemia, formas Geométricas, cores e concentração.</b>
22 de outubro	<b>Atividades enviadas por professores, atividades com dobradura , contação de história, coordenação motora fina e grossa, atividades com brincadeiras socialização com a família e equilíbrio das crianças .</b>
23 de outubro	<b>Atividades enviadas por professores , contação de histórias , atividades divertidas com desenho livres, atividades com músicas.</b>
26 de outubro	<b>Atividades enviadas por professores, com músicas, atividades de coordenação motora e atividades reembrando as cores</b>
27 de outubro	<b>Atividades enviadas por professores, video com orientações para uma correta lavagem das mãos para as crianças para as crianças e famílias, contação de histórias</b>
28 de outubro	<b>Atividades enviadas por professores , sugestões e atividades para todas as turmas de suas respectivas professoras</b>
29 de outubro	<b>Atividades enviadas por professores , contação de histórias , atividades divertidas com desenho livres, atividades com músicas.</b>
30 de outubro	<b>Atividades enviadas por professores , atividades super divertidas com materiais recicláveis, atividades com temas livres , atividades de musicas e dança.</b>

<b>MÊS DE NOVEMBRO/2020</b>	
<b>Data</b>	<b>1.Registro das Atividades Pedagógicas planejadas enviadas como apoio aos pais</b>
02 de novembro	<b>FERIADO</b>
03 de novembro	<b>Atividades enviadas por professores, jogos de quebra cabeça , história da família, trabalhando as cores e numerais .</b>
04 de novembro	<b>Atividades enviadas por professores, atividades com dobradura , contação de história, coordenação motora fina e grossa, brincadeiras divertidas.</b>
05 de novembro	<b>Atividades enviadas por professores com carimbos com materiais recicláveis , relembrando as cores , atividades com coordenação motora.</b>

## Lar Irmã Izolina - Centro de Educação Infantil-creche

[lar.izolina@hotmail.com](mailto:lar.izolina@hotmail.com) - facebook.lar.irma Izolina - Fone (16) 362.8528

Creche : Unidade I- CNPJ: 50.735.968/0001-34 - Rua Sabatino Del Lama nº 75  
 Administração: Unidade II- CNPJ: 50.735.968/0002-15 - Rua Sabatino Del Lama nº 60  
 Creche :Unidade III- CNPJ: 50.735.968/0003-04 - Rua Tambaú nº 584  
 Ribeirão Preto / SP

06 de novembro	<b>Atividades enviadas por professores , um vídeo sobre cuidados com a gente e com o outro. atividades de carimbos feitos de bexiga, trabalhando criatividade com cores e coordenação motora, atividades cinco sentidos: olfato, paladar, visão, audição e tato.</b>
09 de novembro	<b>Atividades enviadas por professores com músicas, atividades de coordenação motora, a importância da música para o desenvolvimento das crianças e ensinando a fazer um lindo Fantoche!</b>
10 de novembro	<b>Atividades enviadas por professores , atividades movimento de sopro, cores e concentração, contação de histórias , atividades com reciclagens .</b>
11 de novembro	<b>Atividades enviadas por professores, vídeos ensinado quanto é importante o jogos na educação infantil , contação de histórias, video ensinando a importancia da música na educação infantil .</b>
12 de novembro	<b>Atividades enviadas por professores, com músicas e criação de brinquedos com materiais recicláveis para fazer em casa com as crianças, contação de histórias .</b>
13 de novembro	<b>Atividades enviadas por professores , com uma atividade importante e gostosa alimentação saudável, atividades concentração e coordenação motora .</b>
16 de novembro	<b>Atividades enviadas por professores , uma atividade estimulante para nossas crianças, cores e números encaixe com palitos de sorvete, músicas,</b>
17 de novembro	<b>Recado de todas as professoras , apresentação da nossa cartilha que será a base de todos as nossas atividades, atividades enviadas por professores, atividades com vídeos com músicas sobre a preservação do meio ambiente.</b>
18 de novembro	<b>Atividades enviadas por professores , alimentação Saudável, tema do "Guia de Orientação às Famílias", atividade ensinando alimentação saudável para as crianças recortarem ou desenhar as frutas e alimentos que mais gostam.</b>
19 de novembro	<b>Atividades enviadas por professores, com vídeos com músicas sobre a preservação do meio ambiente, contação de histórias,</b>
20 de novembro	<b>Atividades enviadas por professores, atividades da cartilha os Cuidados com Higiene, uma introdução sobre o Guia de Orientações às Famílias na educação ensino Infantil, dia 20 de novembro dia da Consciência Negra no Brasil, história da galinha.</b>
23 de novembro	<b>Atividades enviadas por professores, atividades com tema do "Guia de Orientação às Famílias", com histórias, com músicas , brincadeiras do cesto .</b>
24 de novembro	<b>Atividades enviadas por professores, com Historias com interação da nossa cartilha, e vários outros temas da cartilha .</b>
25 de novembro	<b>Atividades enviadas por professores, atividades com tema do "Guia de Orientação às Famílias", com vários temas .</b>
26 de novembro	<b>Atividades enviadas por professores, com Historia com interação da nossa cartilha, brincadeira sobre a consciência negra, atividades da cartilha sobre acidentes com crianças.</b>
27 de novembro	<b>Atividades enviadas por professores , com orientações da cartilha , histórias sobre a conciencia negra da cartilha, atividades jogo com tampinhas de garrafa .</b>
30 de novembro	<b>Atividades enviadas por professores, atividades com tema do "Guia de Orientação às Famílias", com vários temas .</b>

## Lar Irmã Izolina - Centro de Educação Infantil-creche

[lar.izolina@hotmail.com](mailto:lar.izolina@hotmail.com) - facebook.lar.irma Izolina - Fone (16) 362.8528

Creche : Unidade I- CNPJ: 50.735.968/0001-34 - Rua Sabatino Del Lama nº 75  
 Administração: Unidade II- CNPJ: 50.735.968/0002-15 - Rua Sabatino Del Lama nº 60  
 Creche :Unidade III- CNPJ: 50.735.968/0003-04 - Rua Tambaú nº 584  
 Ribeirão Preto / SP

<b>MÊS DE DEZEMBRO/2020</b>	
<b>Data</b>	<b>1.Registro das Atividades Pedagógicas planejadas enviadas como apoio aos pais</b>
01 de dezembro	<b>FERIADO</b>
02 de dezembro	<b>Atividades enviadas por professores, atividades com tema do "Guia de Orientação às Famílias", com vários temas , contação de histórias , músicas .</b>
03 de dezembro	<b>Atividades enviadas por professores, atividades com tema do "Guia de Orientação às Famílias", com vários temas, história , música.</b>
04 de dezembro	<b>Atividades enviadas por professores, atividades com tema do "Guia de Orientação às Famílias", com vários temas, jogos , pinturas .</b>
07 de dezembro	<b>Atividades enviadas por professores, atividades com tema do "Guia de Orientação às Famílias", com vários temas, jogo da memória super divertido e fácil de fazer com tampinhas de garrafas .</b>
08 de dezembro	<b>Atividades enviadas por professores, atividades com tema do "Guia de Orientação às Famílias", com vários temas, musicas .</b>
09 de dezembro	<b>Atividades enviadas por professores, atividades com tema do "Guia de Orientação às Famílias", com vários temas, como orientações para os pais sobre higiene .</b>
10 de dezembro	<b>Atividades enviadas por professores , mensagens aos pais com o tema do guia de orientações com os cuidados com acidentes domésticos.</b>
11 de dezembro	<b>Atividades enviadas por professores, atividades com tema do "Guia de Orientação às Famílias", com vários temas, desenhos com tinta guache , desenhos livres .</b>
14 de dezembro	<b>Atividades enviadas por professores, atividades com tema do "Guia de Orientação às Famílias", com vários temas, jogos da memória .</b>
15 de dezembro	<b>Atividades enviadas por professores, atividades com tema do "Guia de Orientação às Famílias", com vários temas, continuação orientações com os cuidados com acidentes domésticos.</b>
16 de dezembro	<b>Atividades enviadas por professores, atividades com tema do "Guia de Orientação às Famílias", com vários temas, histórias , jogos , confecção das lembrancinhas de Natal para as crianças</b>
17 de dezembro	<b>Atividades enviadas por professores, atividades com tema do "Guia de Orientação às Famílias", com vários temas, contação de histórias , confecção das lembrancinhas de Natal para as crianças.</b>
18 de dezembro	<b>Atividades enviadas por professores, atividades com tema do "Guia de Orientação às Famílias", com vários temas, confecção das lembrancinhas de Natal para as crianças.</b>
21 de dezembro	<b>Atividades enviadas por professores, atividades com tema do "Guia de Orientação às Famílias", com vários temas, , confecção das lembrancinhas de Natal para as crianças.</b>
22 de dezembro	<b>Atividades enviadas por professores, atividades com tema do "Guia de Orientação às Famílias", com vários temas, , confecção das lembrancinhas de Natal para as crianças.</b>

## Lar Irmã Izolina - Centro de Educação Infantil-creche

[lar.izolina@hotmail.com](mailto:lar.izolina@hotmail.com) - facebook.lar.irma Izolina - Fone (16) 362.8528

Creche : Unidade I- CNPJ: 50.735.968/0001-34 - Rua Sabatino Del Lama nº 75  
 Administração: Unidade II- CNPJ: 50.735.968/0002-15 - Rua Sabatino Del Lama nº 60  
 Creche :Unidade III- CNPJ: 50.735.968/0003-04 - Rua Tambaú nº 584  
 Ribeirão Preto / SP

### Instrumentos que foram usados para a disponibilização das atividades remotas de apoio às famílias, considerando o período de: 01 de maio até 22 de dezembro / 2020

*(citar quais foram os meios e colocar o link da mídia digital ou print do whatsapp) – Facebook, Whatsapp, sites da entidade, outros meios que forma usados para que as atividades chegassem até as famílias)*

RESPOSTA: Para atender ao maior número de famílias usamos o [facebook .com/larirmaizolina](https://www.facebook.com/larirmaizolina), para manter o vínculo com as nossas crianças, por ser uma rede social de mais fácil acesso a todos, usamos também para os Berçários o Whatsapp particulares das professoras sendo a creche não tem celular, montando um grupo para poder manter dinâmico a interação com as crianças menores. Outros meios usados para que as atividades chegassem até as famílias, foram por contato via telefônico ou em visitas em suas casas.

Registro de alcance e comprovação (print das telas de acessos )

Indicar o endereço eletrônico ou link utilizado : utilizamos ( o **facebook.lar Irmã izolina** , e o **Whatspp** )

Elencar os links e Print postagens realizadas pela escola ( pelo menos printar 02 postagens das quais foram enviadas na semana) (não há necessidade de enviar o print de todos os dias)

1ª semana de maio

Atividades contação de histórias

## Lar Irmã Izolina - Centro de Educação Infantil-creche

[lar.izolina@hotmail.com](mailto:lar.izolina@hotmail.com) - facebook.lar.irma Izolina - Fone (16) 362.8528

Creche : Unidade I- CNPJ: 50.735.968/0001-34 - Rua Sabatino Del Lama nº 75  
 Administração: Unidade II- CNPJ: 50.735.968/0002-15 - Rua Sabatino Del Lama nº 60  
 Creche :Unidade III- CNPJ: 50.735.968/0003-04 - Rua Tambaú nº 584  
 Ribeirão Preto / SP

### 1ª semana de maio

#### Atividades com músicas

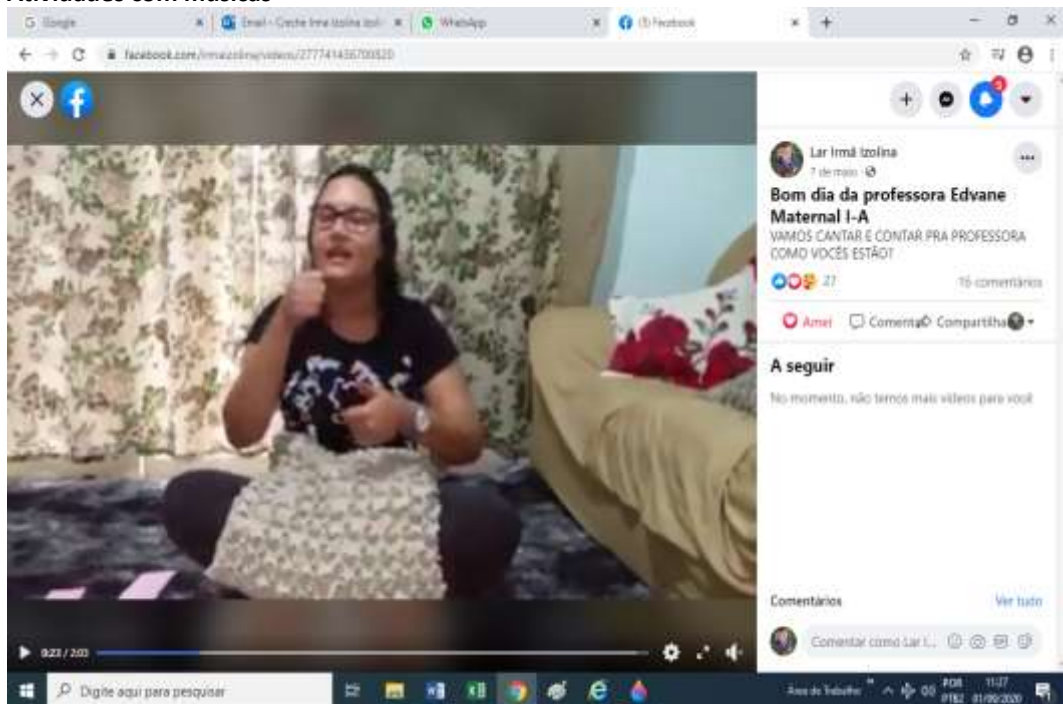

### 2ª semana de maio

Dia 10 de maio 2º domingo do mês, de maio, comemoração dia das mães, com Homenagens de todos os professores para as mães das crianças

## Lar Irmã Izolina - Centro de Educação Infantil-creche

[lar\\_izolina@hotmail.com](mailto:lar_izolina@hotmail.com) - facebook.lar.irma Izolina - Fone (16) 362.8528

Creche : Unidade I- CNPJ: 50.735.968/0001-34 - Rua Sabatino Del Lama nº 75  
 Administração: Unidade II- CNPJ: 50.735.968/0002-15 - Rua Sabatino Del Lama nº 60  
 Creche :Unidade III- CNPJ: 50.735.968/0003-04 - Rua Tambaú nº 584  
 Ribeirão Preto / SP

### 2ª semana de maio

#### Atividades de higiene com música ensinando lavar as mãos

facebook.com/irmaizolina/videos/663154387579360

Lar Irmã Izolina  
12 de maio

**Lave as mãos** 🙌  
Boa tarde da estagiária Carol...

Você e outras 22 pessoas · 12 comentários

Curtir · Comentar · Compartilhar

Comentários

Mais relevantes

Avatar  
Lar Irmã Izolina  
Parabéns Carol bjs Sônia

Curtir · Responder  
Comentado por Sônia Marcolino  
· 16 semanas

Superá  
Carolina Mello  
Lar Irmã Izolina obrigada

Comentar como Lar I...

### 3ª semana de maio

#### Atividades com alimentação saudável

facebook.com/irmaizolina/videos/919657521826896

Lar Irmã Izolina  
19 de maio

**Boa tarde gostosa com as professoras Cris e Luh dos...**

Boa tarde gostosa com as professoras Cris e Luh dos Maternais I-B e C, alimentação saudável também se aprende aqui com elas. Ver menos

Você e outras 20 pessoas · 2 comentários

Curtir · Comentar · Compartilhar

A seguir

COORDENAÇÃO  
Lar Irmã Izolina  
Há 3 dias · 43 visualizações

ATIVIDADE  
Lar Irmã Izolina

Comentários

Ver tudo

Comentar como Lar I...

## Lar Irmã Izolina - Centro de Educação Infantil-creche

[lar.izolina@hotmail.com](mailto:lar.izolina@hotmail.com) - facebook.lar.irma Izolina - Fone (16) 362.8528

Creche : Unidade I- CNPJ: 50.735.968/0001-34 - Rua Sabatino Del Lama nº 75  
 Administração: Unidade II- CNPJ: 50.735.968/0002-15 - Rua Sabatino Del Lama nº 60  
 Creche :Unidade III- CNPJ: 50.735.968/0003-04 - Rua Tambaú nº 584  
 Ribeirão Preto / SP

### 3ª semana de maio Atividades de pintura

facebook.com/irmaizolina/videos/932212337252171

Lar Irmã Izolina  
20 de maio · 🌐

**Boa tarde da professora lèda Maternal II-B, vamos brincar e...**  
Boa tarde da professora lèda Maternal II-B, vamos brincar e aprender?

👍❤️ 17 2 comentários

Curtir Comentar Compartilhar

**A seguir**  
No momento, não temos mais videos para você

Comentários Ver tudo

Comentar como Lar I...

da 14 de maio ma...jpg materiais reciclavei...jpg

Área de Trabalho 14:25 POR PTB2 01/09/2020

### 4ª semana de maio Atividades com noções de higiene

facebook.com/irmaizolina/videos/272577437223197

Lar Irmã Izolina  
25 de maio · 🌐

**Boa tarde da professora Lourdes Ruella Berçário II-A e B... Com uma lembrança super gostosa**  
🍷🍷🍷  
Ver menos

👍❤️ Você e outras 20 pessoas 2 comentários

Curtir Comentar Compartilhar

Comentários Ocultar

Mais relevantes

Sumari Nayara Borges Que lindooo 🙌  
Curtir Responder Mensagem 14 semanas

Sumari Gislaíne RL 🍷🍷🍷

Comentar como Lar I...

da 14 de maio ma...jpg materiais reciclavei...jpg

Área de Trabalho 14:57 POR PTB2 01/09/2020

## Lar Irmã Izolina - Centro de Educação Infantil-creche

lar\_izolina@hotmail.com - facebook.lar.irma Izolina - Fone (16) 362.8528

Creche : Unidade I- CNPJ: 50.735.968/0001-34 - Rua Sabatino Del Lama nº 75  
 Administração: Unidade II- CNPJ: 50.735.968/0002-15 - Rua Sabatino Del Lama nº 60  
 Creche :Unidade III- CNPJ: 50.735.968/0003-04 - Rua Tambaú nº 584  
 Ribeirão Preto / SP

### 4ª semana de maio

#### Atividades contação de histórias

facebook.com/irmaizolina/videos/258325378856850

Lar Irmã Izolina  
26 de maio · 🌐

Bom dia da professora Cris Maternal I-8 História no Potelau 🍌🍌

👍 23 1 comentário

Curtir Comentar Compartilhar

Comentários Ocultar

Mais relevantes

Lufi Migliaccio  
Lindo tia Cris 🍌🍌🍌🍌

Curtir · Responder · Mensagem · 14 semanas

Comentar como Lar I...

fotos crianças 03 d...jpg fotos corona virus...jpg Exibir todos

Área de Trabalho 18:37 POR PTBZ 07/09/2020

### 1ª semana de junho

#### Atividades com músicas

facebook.com/irmaizolina/videos/3220659524683490

Lar Irmã Izolina  
3 de junho · 🌐

Bom dia da estagiária Dani Maternais I-C e D Cantigas...

Bom dia da estagiária Dani Maternais I-C e D

👍 15

Curtir Comentar Compartilhar

A seguir

No momento, não temos mais videos para você

Comentários Ver tudo

Comentar como Lar I...

da 14 de maio m...jpg maternais reciclei...jpg Exibir todos

Área de Trabalho 18:01 POR PTBZ 01/09/2020

## Lar Irmã Izolina - Centro de Educação Infantil-creche

[lar.izolina@hotmail.com](mailto:lar.izolina@hotmail.com) - facebook.lar.irma Izolina - Fone (16) 362.8528

Creche : Unidade I- CNPJ: 50.735.968/0001-34 - Rua Sabatino Del Lama nº 75  
 Administração: Unidade II- CNPJ: 50.735.968/0002-15 - Rua Sabatino Del Lama nº 60  
 Creche :Unidade III- CNPJ: 50.735.968/0003-04 - Rua Tambaú nº 584  
 Ribeirão Preto / SP

### 1ª semana de junho

#### Atividades DIA NACIONAL DO MEIO AMBIENTE

facebook.com/irmaizolina/videos/296050544800275

Lar Irmã Izolina  
5 de junho · 🌐

Bom dia da professora Cris Maternal I-B. Dia Nacional do Meio Ambiente 🌱🌿🍃🌳🌲

👍 Você e outras 30 pessoas ·

👍 Curtir 🗨 Comentar 🔄 Compartilhar

**A seguir**  
No momento, não temos mais vídeos para você

Comentários · Ver tudo

Comentar como Lar I...

Exibir fotos

Windows taskbar: Digite aqui para pesquisar, Área de Trabalho, 15:34, 01/06/2020

### 2ª semana de junho

#### Atividades contação de histórias

facebook.com/irmaizolina/videos/728519024614090

Lar Irmã Izolina  
8 de junho · 🌐

**Boa tarde da professora Cris Maternal I-B com história dos tr...**  
Boa tarde da professora Cris Maternal I-B com história dos três porquinhos, vamos assistir?

👍 27 · 3 comentários

👍 Curtir 🗨 Comentar 🔄 Compartilhar

Comentários · Ocultar

Mais relevantes

👍 🤔  
Curtir · Responder · Mensagem · 12 semanas

Comentar como Lar I...

Exibir todos

Windows taskbar: Digite aqui para pesquisar, Área de Trabalho, 16:08, 01/06/2020

## Lar Irmã Izolina - Centro de Educação Infantil-creche

[lar.izolina@hotmail.com](mailto:lar.izolina@hotmail.com) - facebook.lar.irma Izolina - Fone (16) 362.8528

Creche : Unidade I- CNPJ: 50.735.968/0001-34 - Rua Sabatino Del Lama nº 75  
 Administração: Unidade II- CNPJ: 50.735.968/0002-15 - Rua Sabatino Del Lama nº 60  
 Creche :Unidade III- CNPJ: 50.735.968/0003-04 - Rua Tambaú nº 584  
 Ribeirão Preto / SP

### 2ª semana de junho

#### Atividades com formas geométricas

facebook.com/irmaizolina/videos/745362719542056

Seu vídeo está parcialmente silenciado  
 Somente você pode ver isso

Lar Irmã Izolina  
 8 de junho

**Boa noite da professora Edvane Maternal I-A formas geométrica...**  
 Boa noite da professora Edvane Maternal I-A formas geométricas, cores, concentração e diversão.

12

Curtir Comentar Compartilhar

**A seguir**  
 No momento, não temos mais vídeos para você

Comentários Ver tudo

Comentar como Lar I...

Windows taskbar: Digite aqui para pesquisar, Área de Trabalho, 16:14, 01/06/2020

### 3ª semana de junho

#### Atividades divertidas com músicas

facebook.com/irmaizolina/videos/975584139456091

Lar Irmã Izolina  
 22 de junho

**Bom dia da professora Lourdes R. Berçários II-A e B com música pa...**  
 Bom dia da professora Lourdes R. Berçários II-A e B com música para nossos bebês, vamos cantar?

20

Curtir Comentar Compartilhar

**A seguir**  
 No momento, não temos mais vídeos para você

Comentários Ver tudo

Comentar como Lar I...

Windows taskbar: Digite aqui para pesquisar, Área de Trabalho, 11:08, 02/06/2020

## Lar Irmã Izolina - Centro de Educação Infantil-creche

[lar.izolina@hotmail.com](mailto:lar.izolina@hotmail.com) - facebook.lar.irma Izolina - Fone (16) 362.8528

Creche : Unidade I- CNPJ: 50.735.968/0001-34 - Rua Sabatino Del Lama nº 75  
 Administração: Unidade II- CNPJ: 50.735.968/0002-15 - Rua Sabatino Del Lama nº 60  
 Creche :Unidade III- CNPJ: 50.735.968/0003-04 - Rua Tambaú nº 584  
 Ribeirão Preto / SP

### 3ª semana de junho

#### Atividades com materiais de EVA em comemoração festa Junina

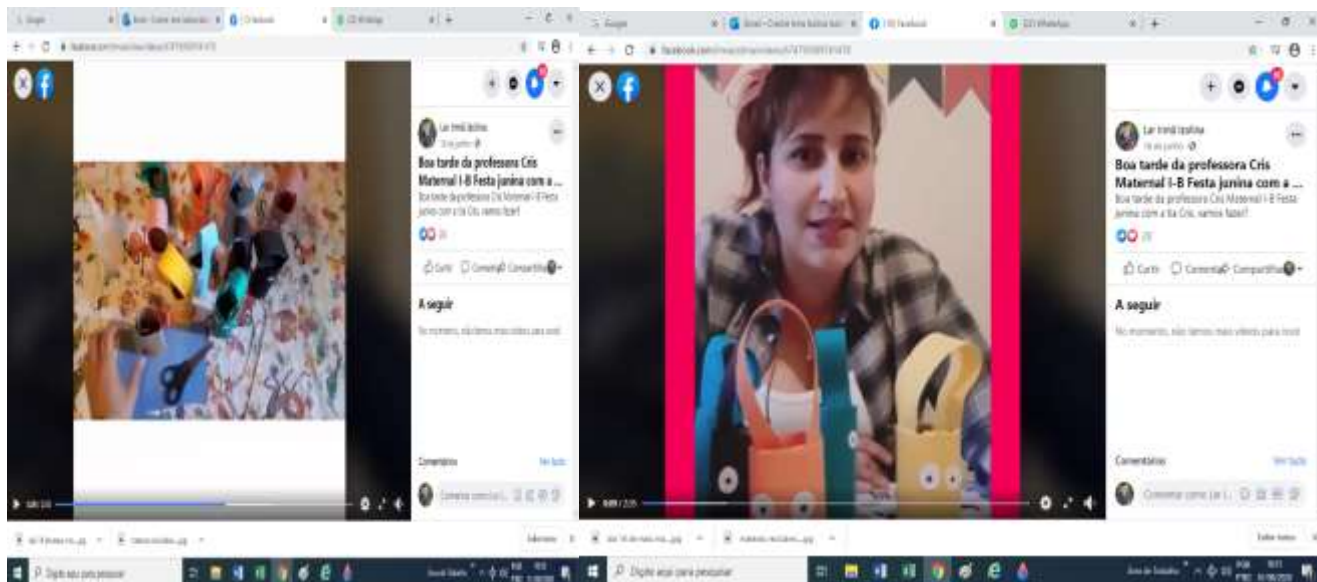

### 4ª semana de junho

#### Atividades contação de histórias

## Lar Irmã Izolina - Centro de Educação Infantil-creche

[lar.izolina@hotmail.com](mailto:lar.izolina@hotmail.com) - facebook.lar.irma Izolina - Fone (16) 362.8528

Creche : Unidade I- CNPJ: 50.735.968/0001-34 - Rua Sabatino Del Lama nº 75  
 Administração: Unidade II- CNPJ: 50.735.968/0002-15 - Rua Sabatino Del Lama nº 60  
 Creche :Unidade III- CNPJ: 50.735.968/0003-04 - Rua Tambaú nº 584  
 Ribeirão Preto / SP

### 4ª semana de junho

#### Atividades de jogos e brincadeiras da festa junina

facebook.com/irmaizolina/videos/1308135942706058

**Boa tarde da professora Glau Maternal II-A. Jogos e brincadeiras...**  
 Boa tarde da professora Glau Maternal II-A. Jogos e brincadeiras com festa Junina, vamos fazer?

17

Curtir Comentar Compartilhar

**A seguir**  
 No momento, não temos mais videos para você

Comentários Ver tudo

Comentar como Lar I...

### 1ª semana de julho

#### Atividades pegadas divertidas

facebook.com/irmaizolina/videos/278919079961150

**Boa tarde da professora Edvane Maternal I-A com uma super...**  
 Boa tarde da professora Edvane Maternal I-A com uma super atividade, pegadas divertidas, vamos brincar?  
 Ver menos

Você e outras 10 pessoas

Curtir Comentar Compartilhar

**A seguir**  
 No momento, não temos mais videos para você

Comentários Ver tudo

Comentar como Lar I...

## Lar Irmã Izolina - Centro de Educação Infantil-creche

[lar.izolina@hotmail.com](mailto:lar.izolina@hotmail.com) - facebook.lar.irma Izolina - Fone (16) 362.8528

Creche : Unidade I- CNPJ: 50.735.968/0001-34 - Rua Sabatino Del Lama nº 75  
 Administração: Unidade II- CNPJ: 50.735.968/0002-15 - Rua Sabatino Del Lama nº 60  
 Creche :Unidade III- CNPJ: 50.735.968/0003-04 - Rua Tambaú nº 584  
 Ribeirão Preto / SP

### 1ª semana de julho

#### Atividades divertidas com materiais recicláveis

**OBS: FÉRIAS DOS PROFESSORES E ALUNOS  
 ( DIA 06 À 20 DE JULHO DE 2020) (não houve aulas )**

**RETORNANDO AS AULAS DIA 21 DE JULHO 2020**

#### Atividades com músicas

#### 4ª semana de julho

## Lar Irmã Izolina - Centro de Educação Infantil-creche

[lar.izolina@hotmail.com](mailto:lar.izolina@hotmail.com) - facebook.lar.irma Izolina - Fone (16) 362.8528

Creche : Unidade I- CNPJ: 50.735.968/0001-34 - Rua Sabatino Del Lama nº 75  
 Administração: Unidade II- CNPJ: 50.735.968/0002-15 - Rua Sabatino Del Lama nº 60  
 Creche :Unidade III- CNPJ: 50.735.968/0003-04 - Rua Tambaú nº 584  
 Ribeirão Preto / SP

### 4ª semana de julho

#### Atividades coordenação motora e com as cores

facebook.com/irmazolina/videos/623641744942506

Lar Irmã Izolina  
30 de julho · 🌐

**Boa tarde da professora Lourdes B Berçários II-A e B COM UMA...**  
Boa tarde da professora Lourdes B Berçários II-A e B COM UMA ATIVIDADE DE COORDENAÇÃO MOTORA E CORES, VAMOS FAZER?  
Ver menos

14

Curtir · Comentar · Compartilhar

**A seguir**  
No momento, não temos mais vídeos para você

Comentários Ver tudo

Comentar como Lar I...

Área de Trabalho 14:41  
POR  
FIBR 02/09/2020

### 1ª semana de agosto

#### Atividades coordenação motora fina

facebook.com/irmazolina/videos/295399501569893

Lar Irmã Izolina  
1 de agosto · 🌐

**Bom dia da professora Iêda Maternal II-B com uma atividade...**  
Bom dia da professora Iêda Maternal II-B com uma atividade super divertida de coordenação motora fina.  
Ver menos

18

Curtir · Comentar · Compartilhar

**A seguir**  
No momento, não temos mais vídeos para você

Comentários Ver tudo

Comentar como Lar I...

Nota Conjunta da SME...  
Nota Conjunta da SME...  
Nota Conjunta da SME...  
SUSPENSÃO DAS...pdf  
PLANEJAMENTO A...pdf

Área de Trabalho 16:30  
POR  
FIBR 02/09/2020

## Lar Irmã Izolina - Centro de Educação Infantil-creche

[lar.izolina@hotmail.com](mailto:lar.izolina@hotmail.com) - facebook.lar.irma Izolina - Fone (16) 362.8528

Creche : Unidade I- CNPJ: 50.735.968/0001-34 - Rua Sabatino Del Lama nº 75  
 Administração: Unidade II- CNPJ: 50.735.968/0002-15 - Rua Sabatino Del Lama nº 60  
 Creche :Unidade III- CNPJ: 50.735.968/0003-04 - Rua Tambaú nº 584  
 Ribeirão Preto / SP

### 1ª semana de agosto

#### Atividades com músicas e números

Facebook  
 Lar Irmã Izolina  
 5 de agosto às 11:14  
**Bom dia professora Nathy Berçários II-C e D COM MÚSICA ...**  
 Bom dia professora Nathy Berçários II-C e D COM MÚSICA E NÚMEROS, VAMOS VER???

Comentários  
 Ver tudo  
 Comentar como Lar I...

### 2ª semana de agosto

#### DIA 09 SEGUNDO DE AGOSTO mensagens de um feliz dia dos pais de todos os professores

Facebook  
 Lar Irmã Izolina  
 9 de agosto às 13:15  
**Boa tarde especial da professora Luh Maternal I-C FELIZ DIA DOS...**  
 Boa tarde especial da professora Luh Maternal I-C FELIZ DIA DOS PAIS!!!

Comentários  
 Ver tudo  
 Comentar como Lar I...

## Lar Irmã Izolina - Centro de Educação Infantil-creche

[lar\\_izolina@hotmail.com](mailto:lar_izolina@hotmail.com) - facebook.lar.irma Izolina - Fone (16) 362.8528

Creche : Unidade I- CNPJ: 50.735.968/0001-34 - Rua Sabatino Del Lama nº 75  
 Administração: Unidade II- CNPJ: 50.735.968/0002-15 - Rua Sabatino Del Lama nº 60  
 Creche :Unidade III- CNPJ: 50.735.968/0003-04 - Rua Tambaú nº 584  
 Ribeirão Preto / SP

### 2ª semana de agosto

#### Atividades com contação de histórias

facebook.com/irmalizolina/videos/901832423688470

Lar Irmã Izolina  
13 de agosto às 10:28 · 🌐

**Bom dia da professora M. Alice Berçários II-C e D com uma...**  
 Bom dia da professora M. Alice Berçários II-C e D com uma história super legal, vamos ouvir!

8

👍 Curtir 🗨️ Comentar 🔄 Compartilhar

**A seguir**  
 No momento, não temos mais vídeos para você

Comentários Ver tudo

Comentar como Lar I...

### 3ª semana de agosto

#### DIA 22 DE AGOSTO COMEMORAÇÃO DIA DO FOLCLORE BRASILEIRO , com atividades com músicas do folclore

facebook.com/irmalizolina/videos/592447781410994

Lar Irmã Izolina  
21 de agosto às 11:04 · 🌐

**Bom dia da professora Iêda Maternal II-B com duas músicas...**  
 Bom dia da professora Iêda Maternal II-B com duas músicas lindas, vamos aprender?Folclore!

13

👍 Curtir 🗨️ Comentar 🔄 Compartilhar

**A seguir**  
 No momento, não temos mais vídeos para você

Comentários Ver tudo

Comentar como Lar I...

## Lar Irmã Izolina - Centro de Educação Infantil-creche

[lar.izolina@hotmail.com](mailto:lar.izolina@hotmail.com) - facebook.lar.irma Izolina - Fone (16) 362.8528

Creche : Unidade I- CNPJ: 50.735.968/0001-34 - Rua Sabatino Del Lama nº 75  
 Administração: Unidade II- CNPJ: 50.735.968/0002-15 - Rua Sabatino Del Lama nº 60  
 Creche :Unidade III- CNPJ: 50.735.968/0003-04 - Rua Tambaú nº 584  
 Ribeirão Preto / SP

### 3ª semana de agosto

**DIA 24 DE AGOSTO COMEMORAÇÃO DIA DA INFÂNCIA, com Homenagem de todos os professores para as famílias e crianças**

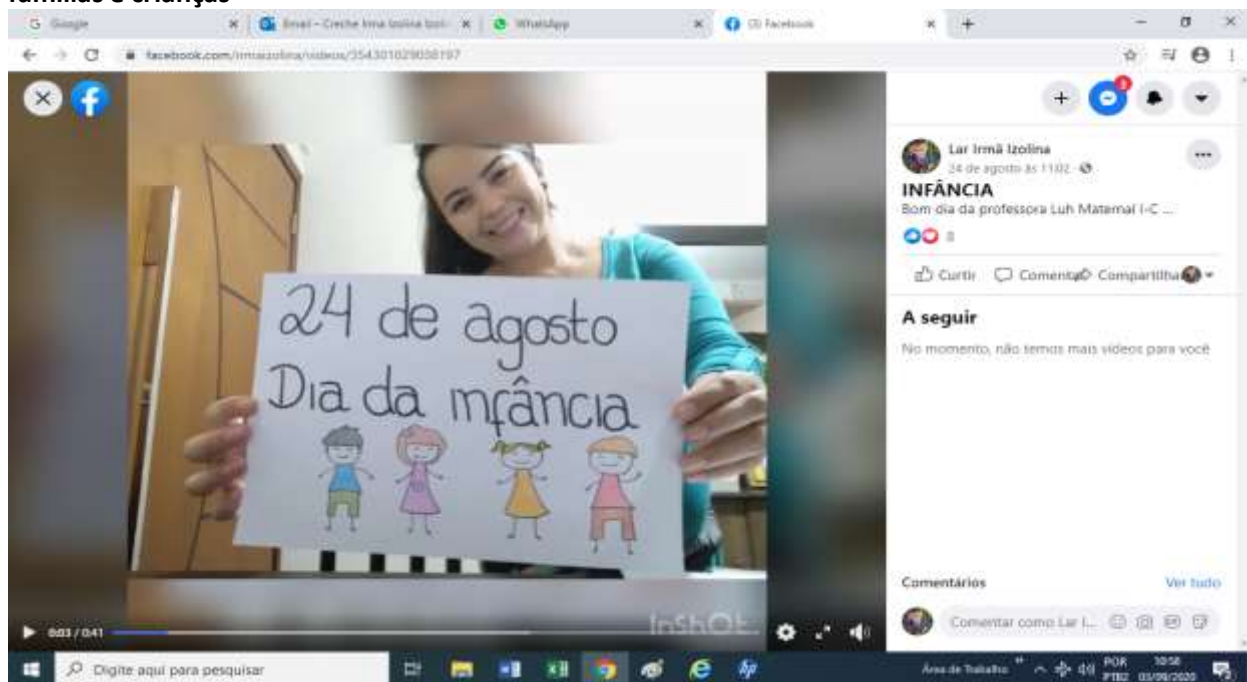

### 4ª semana de agosto

**DIA 25 DE AGOSTO COMEMORAÇÃO DIA DO SOLDADO, com atividades com músicas do soldado**

**Lar Irmã Izolina - Centro de Educação Infantil-creche**

[lar.izolina@hotmail.com](mailto:lar.izolina@hotmail.com) - facebook.lar.irma Izolina - Fone (16) 362.8528

Creche : Unidade I- CNPJ: 50.735.968/0001-34 - Rua Sabatino Del Lama nº 75  
 Administração: Unidade II- CNPJ: 50.735.968/0002-15 - Rua Sabatino Del Lama nº 60  
 Creche :Unidade III- CNPJ: 50.735.968/0003-04 - Rua Tambaú nº 584  
 Ribeirão Preto / SP

**4ª semana de agosto**

**Atividades com tinta guache**

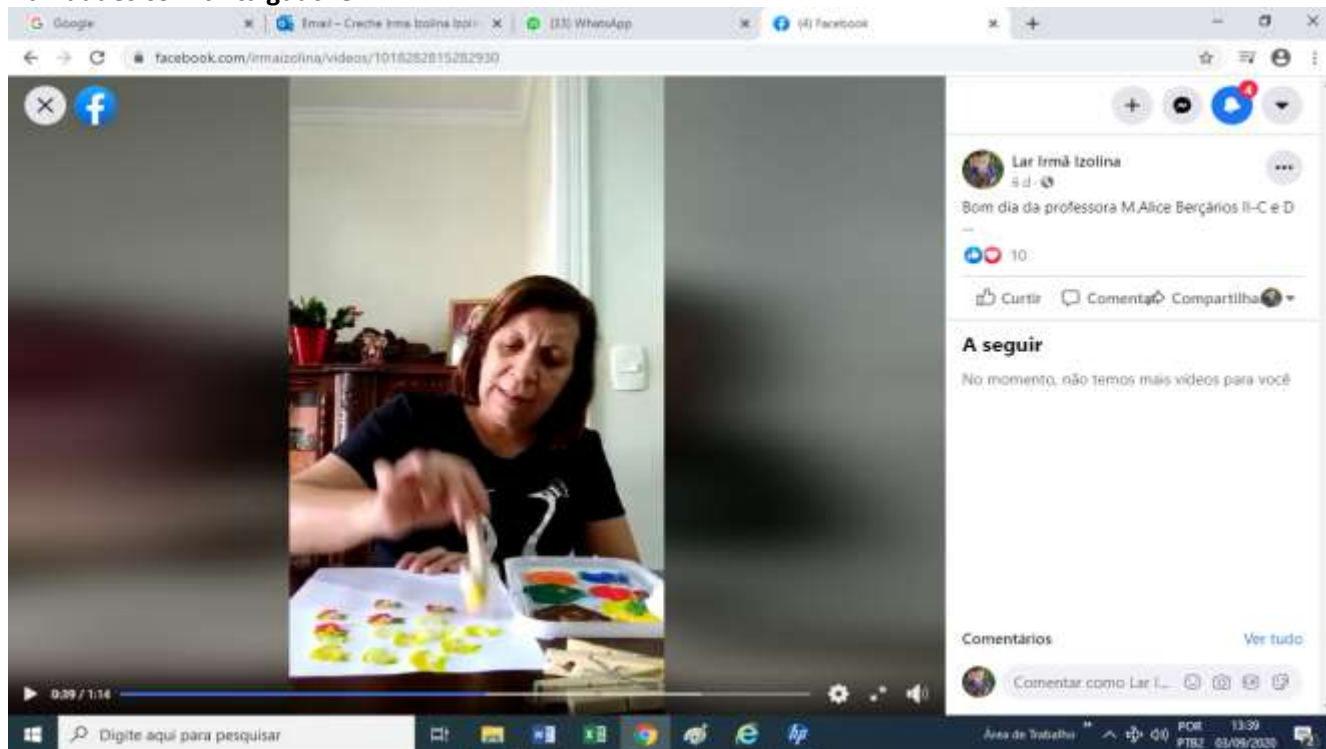

**1ª semana de setembro**

**Atividades brincando com as cores**

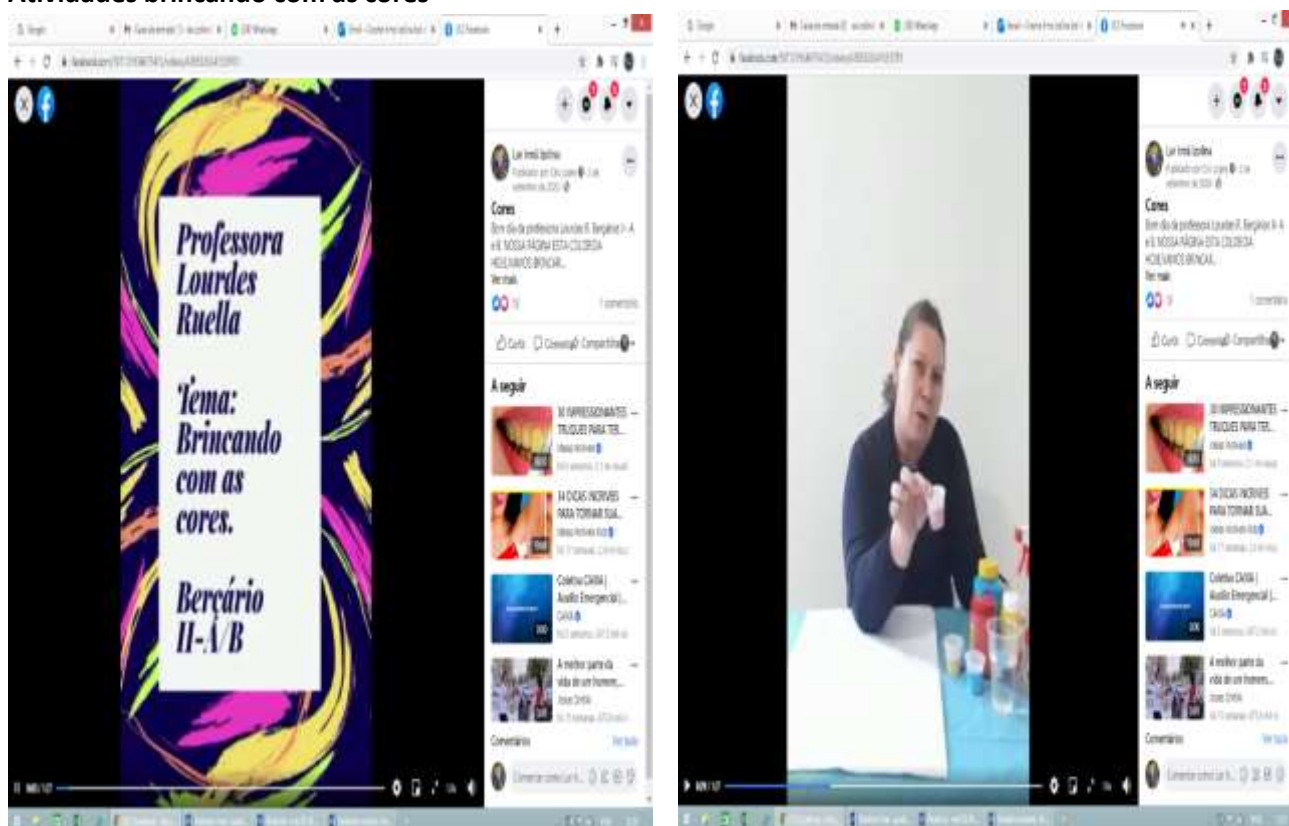

## Lar Irmã Izolina - Centro de Educação Infantil-creche

[lar.izolina@hotmail.com](mailto:lar.izolina@hotmail.com) - facebook.lar.irma Izolina - Fone (16) 362.8528

Creche : Unidade I- CNPJ: 50.735.968/0001-34 - Rua Sabatino Del Lama nº 75  
 Administração: Unidade II- CNPJ: 50.735.968/0002-15 - Rua Sabatino Del Lama nº 60  
 Creche :Unidade III- CNPJ: 50.735.968/0003-04 - Rua Tambaú nº 584  
 Ribeirão Preto / SP

### 1ª semana de setembro

Atividades com vídeo ensinando a enfiagem , desenvolvendo coordenação motora

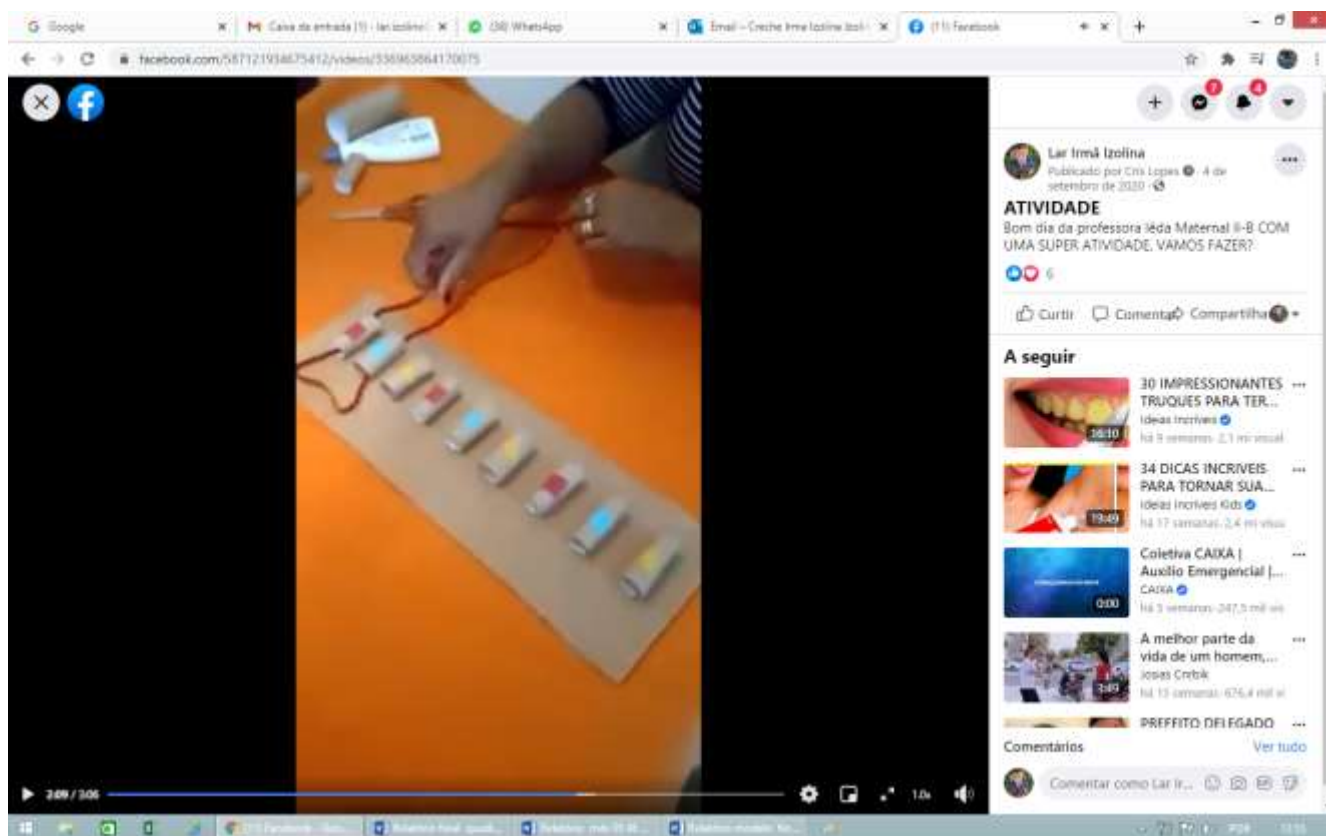

### 2ª semana de setembro

07 de setembro comemoração dia independência do Brasil

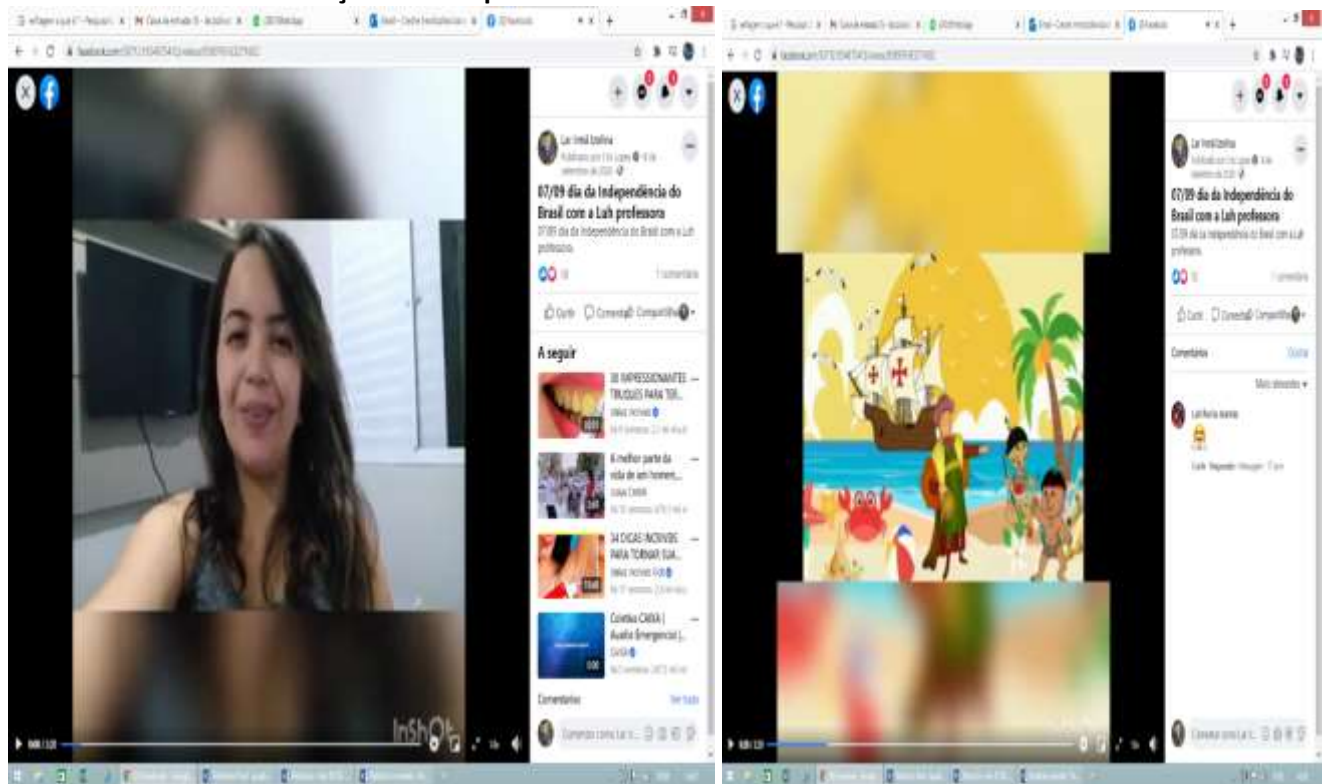

**Lar Irmã Izolina - Centro de Educação Infantil-creche**

lar.izolina@hotmail.com - facebook.lar.irma Izolina - Fone (16) 362.8528

Creche : Unidade I- CNPJ: 50.735.968/0001-34 - Rua Sabatino Del Lama nº 75  
 Administração: Unidade II- CNPJ: 50.735.968/0002-15 - Rua Sabatino Del Lama nº 60  
 Creche :Unidade III- CNPJ: 50.735.968/0003-04 - Rua Tambaú nº 584  
 Ribeirão Preto / SP

**2ª semana de setembro**

**Dia 08 setembro dia mundial da Alfabetização, atividades ensinando o quanto é importante na educação infantil , a leitura, o teatro, histórias, brincadeiras na preparação para a alfabetização com 06 anos .**

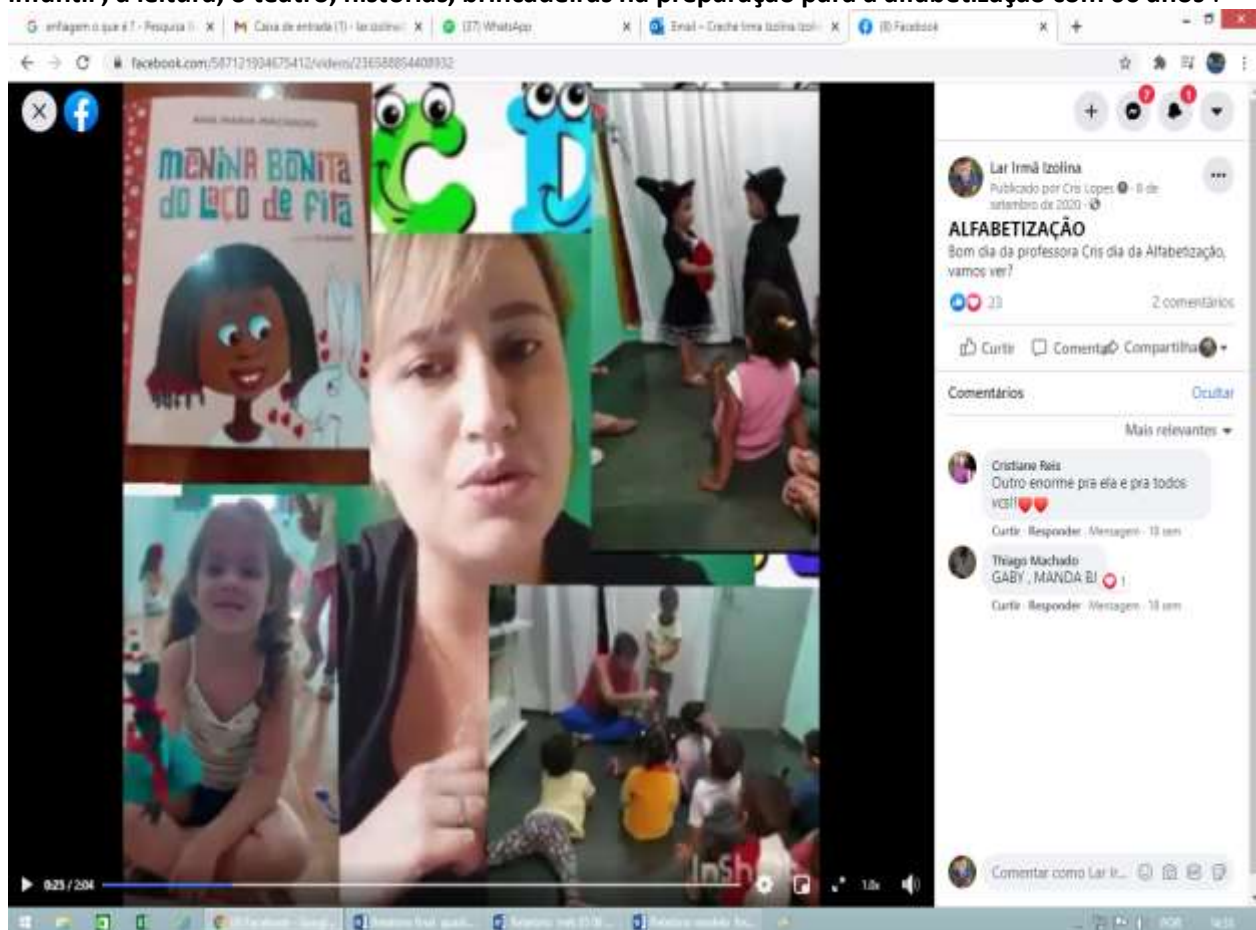

**3ª semana de setembro**

**18 à 25 de setembro a semana do trânsito**

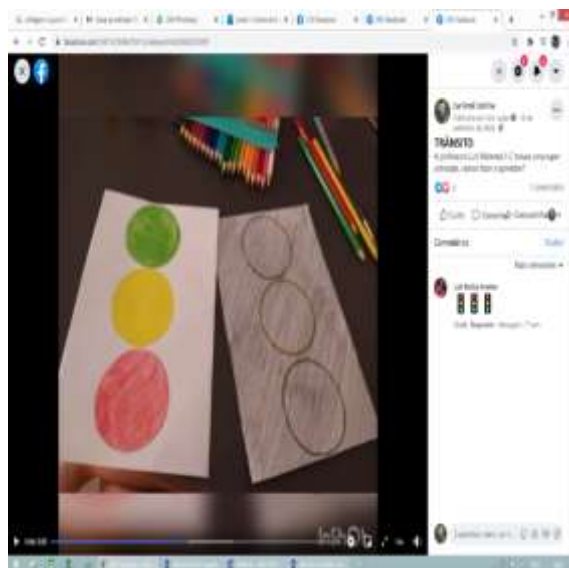

**Lar Irmã Izolina - Centro de Educação Infantil-creche**

lar\_izolina@hotmail.com - facebook.lar.irma Izolina - Fone (16) 362.8528

Creche : Unidade I- CNPJ: 50.735.968/0001-34 - Rua Sabatino Del Lama nº 75  
 Administração: Unidade II- CNPJ: 50.735.968/0002-15 - Rua Sabatino Del Lama nº 60  
 Creche :Unidade III- CNPJ: 50.735.968/0003-04 - Rua Tambaú nº 584  
 Ribeirão Preto / SP

**3ª semana de setembro**

**Atividades com contação de história**

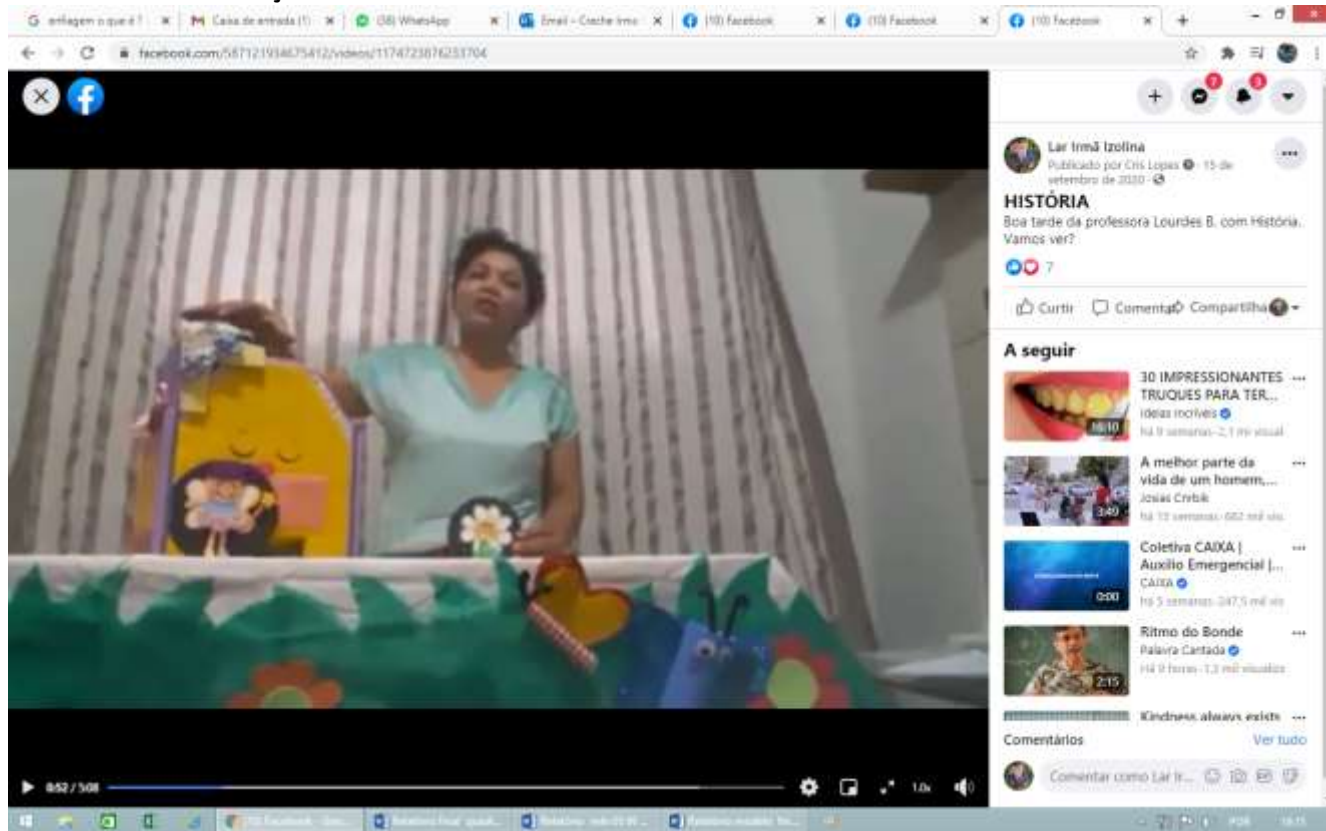

**4ª semana de setembro**

**22 de setembro inicio da primavera , vídeo da atividade um livro da primavera com as mãos das crianças**

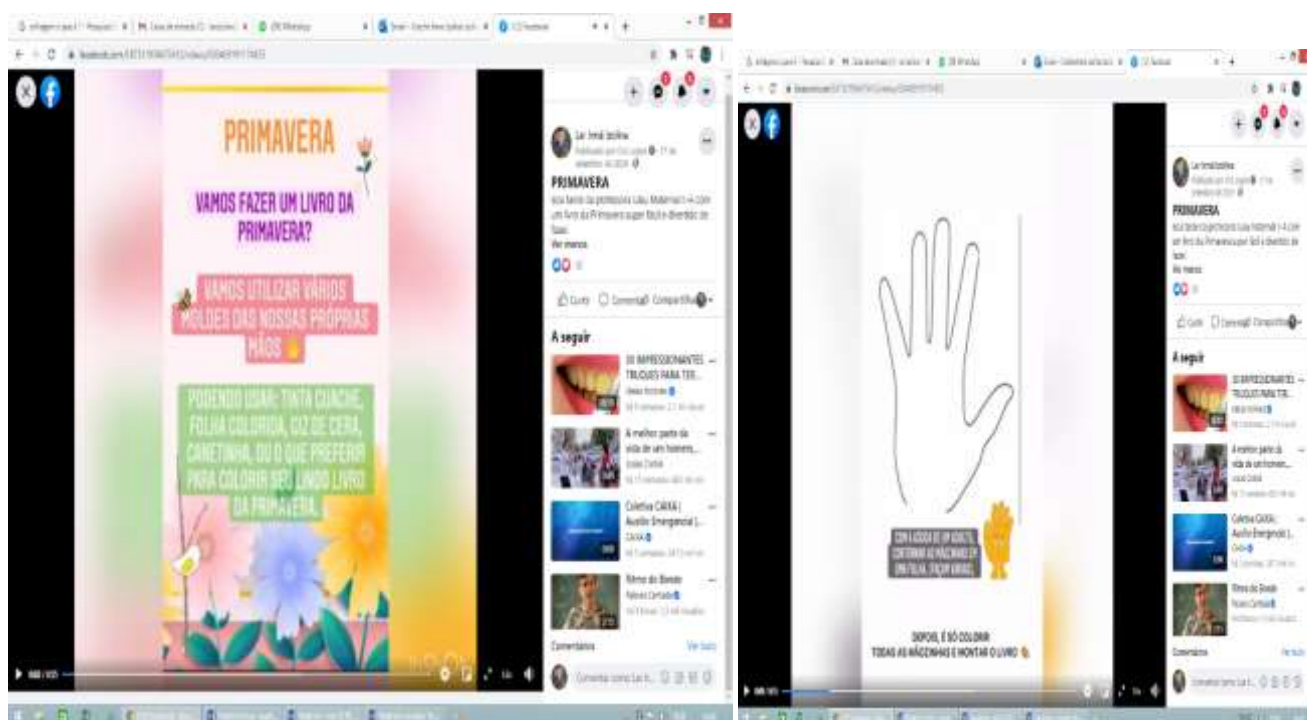

## Lar Irmã Izolina - Centro de Educação Infantil-creche

[lar\\_izolina@hotmail.com](mailto:lar_izolina@hotmail.com) - facebook.lar.irma Izolina - Fone (16) 362.8528

Creche : Unidade I- CNPJ: 50.735.968/0001-34 - Rua Sabatino Del Lama nº 75  
 Administração: Unidade II- CNPJ: 50.735.968/0002-15 - Rua Sabatino Del Lama nº 60  
 Creche :Unidade III- CNPJ: 50.735.968/0003-04 - Rua Tambaú nº 584  
 Ribeirão Preto / SP

### 4ª semana de setembro

#### Atividades ensinando a fazer chocalhos com materiais descartáveis .

### 4ª semana de setembro

#### Atividades pintura da primavera com tinta guache

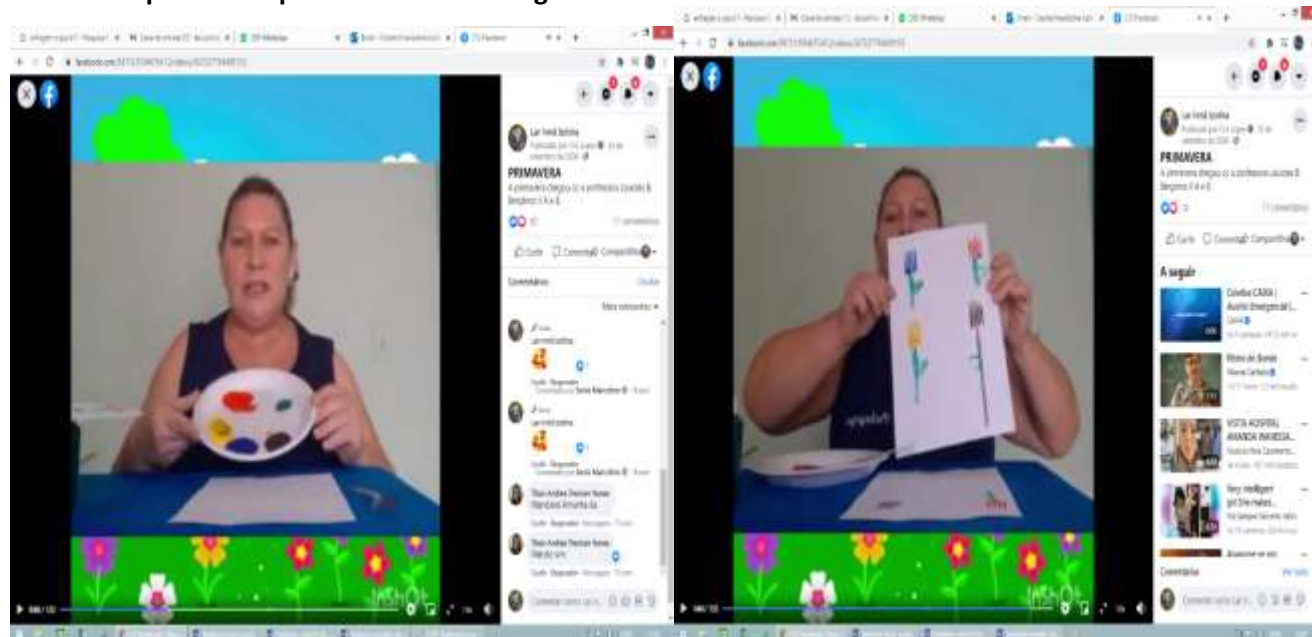

### 1ª semana de outubro

#### Atividades com desenhos, desenvolvendo a arte na educação infantil com tinta guache .

## Lar Irmã Izolina - Centro de Educação Infantil-creche

[lar\\_izolina@hotmail.com](mailto:lar_izolina@hotmail.com) - facebook.lar.irma Izolina - Fone (16) 362.8528

Creche : Unidade I- CNPJ: 50.735.968/0001-34 - Rua Sabatino Del Lama nº 75  
 Administração: Unidade II- CNPJ: 50.735.968/0002-15 - Rua Sabatino Del Lama nº 60  
 Creche :Unidade III- CNPJ: 50.735.968/0003-04 - Rua Tambaú nº 584  
 Ribeirão Preto / SP

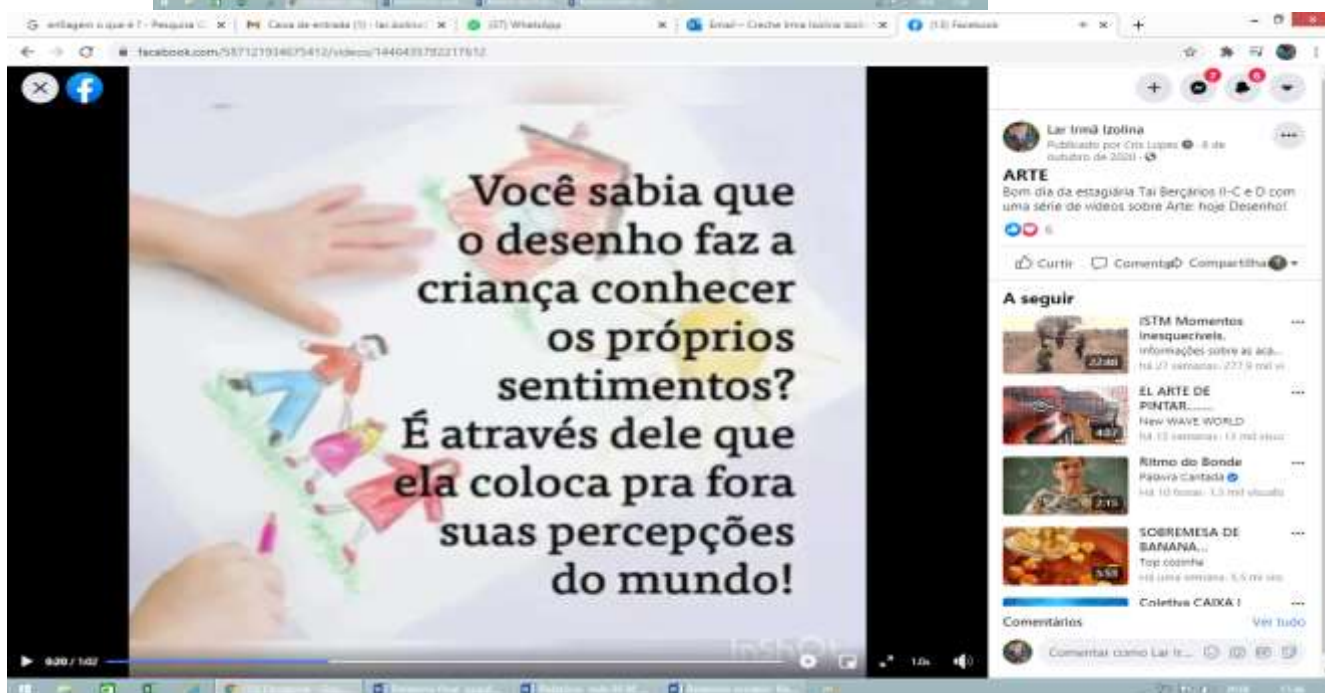
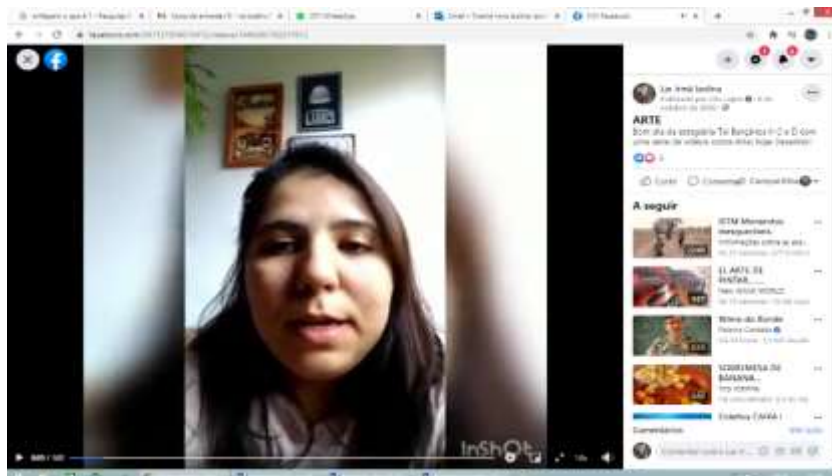

1ª semana de outubro

Atividades com vídeo com dança e movimento.

## Lar Irmã Izolina - Centro de Educação Infantil-creche

[lar.izolina@hotmail.com](mailto:lar.izolina@hotmail.com) - facebook.lar.irma Izolina - Fone (16) 362.8528

Creche : Unidade I- CNPJ: 50.735.968/0001-34 - Rua Sabatino Del Lama nº 75  
 Administração: Unidade II- CNPJ: 50.735.968/0002-15 - Rua Sabatino Del Lama nº 60  
 Creche :Unidade III- CNPJ: 50.735.968/0003-04 - Rua Tambaú nº 584  
 Ribeirão Preto / SP

**VAMOS DANÇAR?**

A CRIANÇA QUE DANÇA TRABALHA A MUSCULATURA, FORTALECENDO-A, ESTIMULA A COORDENAÇÃO MOTORA, FLEXIBILIDADE, POSTURA, TEM MAIOR CONSCIÊNCIA CORPORAL. NOÇÕES DE ESPAÇO, ALÉM DE MELHORAR SUA INTEGRAÇÃO SOCIAL, MUSICALIDADE, RITMO E CRIATIVIDADE TAMBÉM ESTÃO ENTRE OS GANHOS.

MATERNAL II-A  
PROF. GLÁU

Publicado por Glá Lopes · 8 de outubro de 2020

**Corpo e movimento**  
Bom dia da professora Gláu Maternal II-A com Dança e movimento, vamos nos mexer!!!

A seguir

- VAISAI SANGUEI! OOO... Muito talento num s... Seira, Mylene · há 12 semanas · 5,5 mil visualizações
- Ehhhh! Salta na Areia! (Tamu à pula... D) Vado Postar · há 12 semanas · 131,8 mil visualizações
- Very intelligent girl She makes... Pra Sempre Desvindo Kelly · há 15 semanas · 0,8 mil visualizações
- Não coma CARNE MOIDA antes de ver... Arroy Por Receitas · há 18 semanas · 11,9 mil visualizações
- VOCE TEM MILHO NA...

### 2ª semana de outubro

#### Atividades com música ensinado a brincar.

nunca bita

Publicado por Glá Lopes · 8 de outubro de 2020

**apresentação**  
Bom dia e apresentação da professora Edvane que ficará no lugar da professora Luí, Maternal I-C com uma música super divertida! Vamos cantar?  
Ver menos

A seguir

- E de joelhos que eu vou lutar é de joelho... Parapebas Gospel · há 14 semanas · 3 mil visualizações
- COMO TRANSFORMAR SUA... Ideias Incríveis · há 8 semanas · 4,6 mil visualizações
- VAISAI SANGUEI! OOO... Muito talento num s... Seira, Mylene · há 12 semanas · 5,5 mil visualizações
- PEGADINHAS ASSUSTADORAS! Ideias Incríveis

### 2ª semana de outubro

#### Atividades divertidas ensinando fazer um com quebra cabeça com rolinhos de papel.

## Lar Irmã Izolina - Centro de Educação Infantil-creche

[lar.izolina@hotmail.com](mailto:lar.izolina@hotmail.com) - facebook.lar.irma Izolina - Fone (16) 362.8528

Creche : Unidade I- CNPJ: 50.735.968/0001-34 - Rua Sabatino Del Lama nº 75  
 Administração: Unidade II- CNPJ: 50.735.968/0002-15 - Rua Sabatino Del Lama nº 60  
 Creche :Unidade III- CNPJ: 50.735.968/0003-04 - Rua Tambaú nº 584  
 Ribeirão Preto / SP

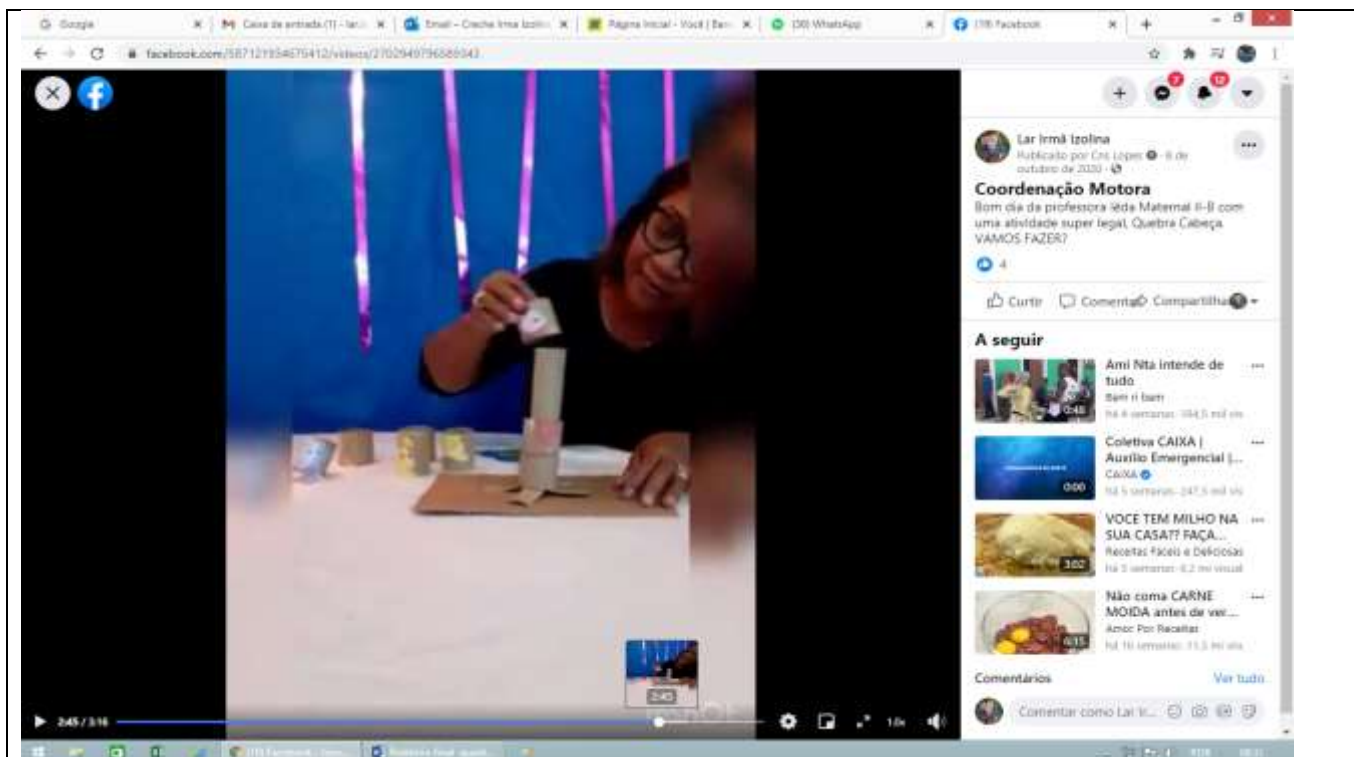

### 3ª semana de outubro Atividades com músicas.

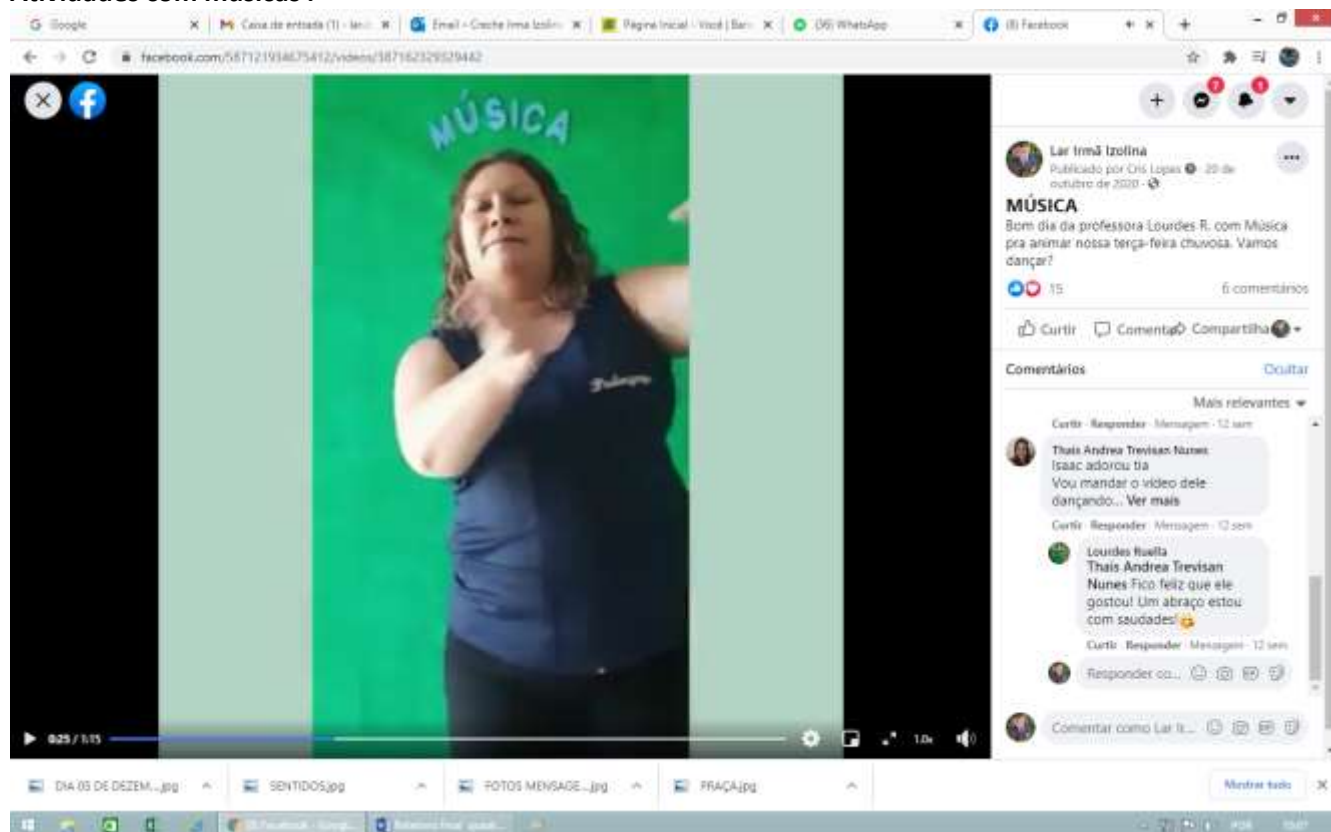

### 3ª semana de outubro Atividades contação de história

**Lar Irmã Izolina - Centro de Educação Infantil-creche**

[lar\\_izolina@hotmail.com](mailto:lar_izolina@hotmail.com) - facebook.lar.irma Izolina - Fone (16) 362.8528

Creche : Unidade I- CNPJ: 50.735.968/0001-34 - Rua Sabatino Del Lama nº 75

Administração: Unidade II- CNPJ: 50.735.968/0002-15 - Rua Sabatino Del Lama nº 60

Creche :Unidade III- CNPJ: 50.735.968/0003-04 - Rua Tambaú nº 584  
Ribeirão Preto / SP

**4ª semana de outubro**

**Atividades brincadeiras socialização com a família e equilíbrio das crianças**

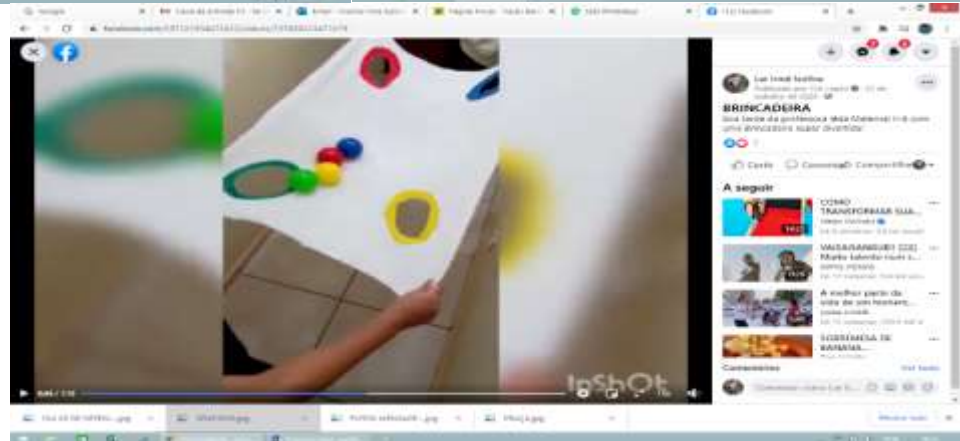
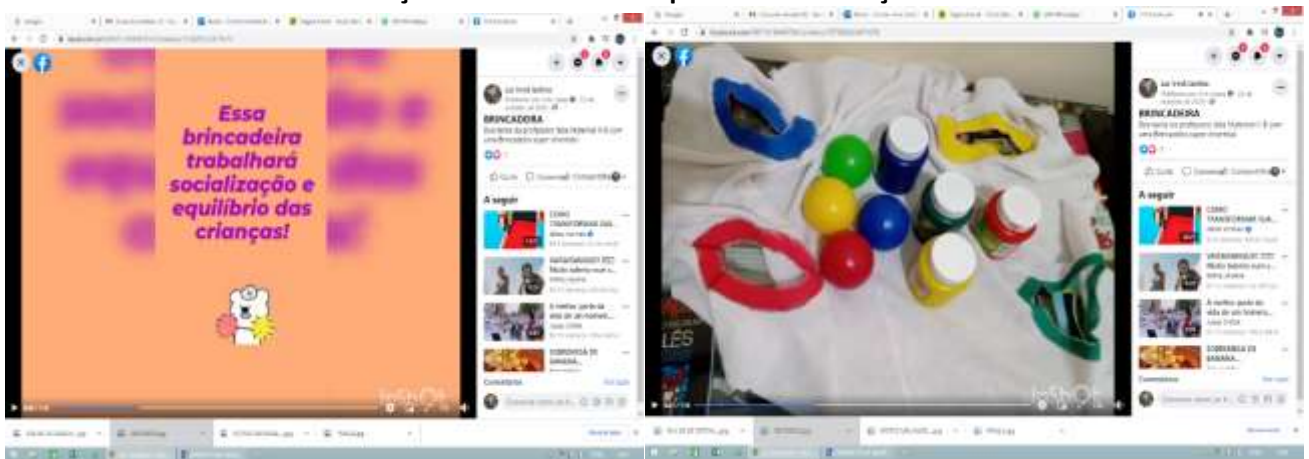

**1ª semana de novembro**

**Atividades de carimbos, trabalhando criatividade com as cores e coordenação motora.**

## Lar Irmã Izolina - Centro de Educação Infantil-creche

[lar\\_izolina@hotmail.com](mailto:lar_izolina@hotmail.com) - facebook.lar.irma Izolina - Fone (16) 362.8528

Creche : Unidade I- CNPJ: 50.735.968/0001-34 - Rua Sabatino Del Lama nº 75  
 Administração: Unidade II- CNPJ: 50.735.968/0002-15 - Rua Sabatino Del Lama nº 60  
 Creche :Unidade III- CNPJ: 50.735.968/0003-04 - Rua Tambaú nº 584  
 Ribeirão Preto / SP

facebook.com/567121934675412/videos/6531912180611493

Lar Irmã Izolina  
 Publicado por Chis Lopes · 8 de novembro de 2020 · 4

**ARTE, CORES**  
 Bom dia da professora Lourdes R. Berçanos II-A/B com atividade de carimbos feitos de bexiga, trabalhando criatividade, cores e coordenação motora.  
 Ver menos

12 · 2 comentários

Curtir · Comentar · Compartilhar

Comentários

Mais relevantes

Sandra Rogério Lima Bahia Saudades!!!  
 Curtir · Responder · Mensagem · 10 sem

Lourdes Ruelia Sandra Rogério Lima Bahia Obrigada eu também estou com saudades bjs.  
 Curtir · Responder · Mensagem · 10 sem

Responder com...

Comentar como Lar I...

DIA 03 DE DEZEM...jpg · SENTIDOS.jpg · FOTOS MESSAGE...jpg · FRACA.jpg

facebook.com/567121934675412/videos/6531912180611493

Lar Irmã Izolina  
 Publicado por Chis Lopes · 8 de novembro de 2020 · 4

**ARTE, CORES**  
 Bom dia da professora Lourdes R. Berçanos II-A/B com atividade de carimbos feitos de bexiga, trabalhando criatividade, cores e coordenação motora.  
 Ver menos

12 · 2 comentários

Curtir · Comentar · Compartilhar

Comentários

Mais relevantes

Sandra Rogério Lima Bahia Saudades!!!  
 Curtir · Responder · Mensagem · 10 sem

Lourdes Ruelia Sandra Rogério Lima Bahia Obrigada eu também estou com saudades bjs.  
 Curtir · Responder · Mensagem · 10 sem

Responder com...

Comentar como Lar I...

DIA 03 DE DEZEM...jpg · SENTIDOS.jpg · FOTOS MESSAGE...jpg · FRACA.jpg

1ª semana de novembro

Atividades ensinando os sentidos , olfato, tato, audição, visão, paladar.

## Lar Irmã Izolina - Centro de Educação Infantil-creche

[lar.izolina@hotmail.com](mailto:lar.izolina@hotmail.com) - facebook.lar.irma Izolina - Fone (16) 362.8528

Creche : Unidade I- CNPJ: 50.735.968/0001-34 - Rua Sabatino Del Lama nº 75  
 Administração: Unidade II- CNPJ: 50.735.968/0002-15 - Rua Sabatino Del Lama nº 60  
 Creche :Unidade III- CNPJ: 50.735.968/0003-04 - Rua Tambaú nº 584  
 Ribeirão Preto / SP

## Cinco sentidos humanos

Olfato

Tato

Audição

Visão

Paladar

2ª semana de novembro, orientações de todos os professores explicando para as famílias sobre o (Guia de orientações às famílias da Educação Infantil), e a entrega dos Guias de orientações para as famílias.

## Lar Irmã Izolina - Centro de Educação Infantil-creche

[lar.izolina@hotmail.com](mailto:lar.izolina@hotmail.com) - facebook.lar.irma Izolina - Fone (16) 362.8528

Creche : Unidade I- CNPJ: 50.735.968/0001-34 - Rua Sabatino Del Lama nº 75  
 Administração: Unidade II- CNPJ: 50.735.968/0002-15 - Rua Sabatino Del Lama nº 60  
 Creche :Unidade III- CNPJ: 50.735.968/0003-04 - Rua Tambaú nº 584  
 Ribeirão Preto / SP

2ª semana de novembro

Informações para as famílias orientando como será as atividades do Guia de orientações

## Lar Irmã Izolina - Centro de Educação Infantil-creche

[lar\\_izolina@hotmail.com](mailto:lar_izolina@hotmail.com) - facebook.lar.irma Izolina - Fone (16) 362.8528

Creche : Unidade I- CNPJ: 50.735.968/0001-34 - Rua Sabatino Del Lama nº 75

Administração: Unidade II- CNPJ: 50.735.968/0002-15 - Rua Sabatino Del Lama nº 60

Creche :Unidade III- CNPJ: 50.735.968/0003-04 - Rua Tambaú nº 584  
Ribeirão Preto / SP

3ª semana de novembro

Atividades com brincadeiras do cesto com guia de orientações .

## Lar Irmã Izolina - Centro de Educação Infantil-creche

[lar.izolina@hotmail.com](mailto:lar.izolina@hotmail.com) - facebook.lar.irma Izolina - Fone (16) 362.8528

Creche : Unidade I- CNPJ: 50.735.968/0001-34 - Rua Sabatino Del Lama nº 75  
 Administração: Unidade II- CNPJ: 50.735.968/0002-15 - Rua Sabatino Del Lama nº 60  
 Creche :Unidade III- CNPJ: 50.735.968/0003-04 - Rua Tambaú nº 584  
 Ribeirão Preto / SP

3ª semana de novembro

Atividades com o guia de orientação com atividades sobre alimentação saudável.

## Lar Irmã Izolina - Centro de Educação Infantil-creche

[lar\\_izolina@hotmail.com](mailto:lar_izolina@hotmail.com) - facebook.lar.irma Izolina - Fone (16) 362.8528

Creche : Unidade I- CNPJ: 50.735.968/0001-34 - Rua Sabatino Del Lama nº 75  
 Administração: Unidade II- CNPJ: 50.735.968/0002-15 - Rua Sabatino Del Lama nº 60  
 Creche :Unidade III- CNPJ: 50.735.968/0003-04 - Rua Tambaú nº 584  
 Ribeirão Preto / SP

Boa tarde da professora Lourdes B. com Alimentação Saudável, tem...  
 Boa tarde da professora Lourdes B. berçário II-A/B com Alimentação Saudável, tema do "Guia de Orientação às Famílias"  
 Ver menos

A seguir

- Coletiva CAIXA | Auxílio Emergencial... CAIXA 000 há 3 semanas - 247,5 mil vis
- COMO TRANSFORMAR SUA... Ideias Incríveis 1421 há 8 semanas - 4,6 mil visual
- Posso punir meu empregado por erro... LARC Advogados 1114 há 22 semanas - 84 visualiza

Comentários Ver tudo

Comentar como Lar Ir...

### 4ª semana de novembro

### Atividades com o Guia de orientações, com a história da consciência Negra

Bom dia da professora Edvane Maternal I-C com uma super...  
 Bom dia da professora Edvane Maternal I-C com uma super história vamos ver?

A seguir

- COMO TRANSFORMAR SUA... Ideias Incríveis 1421 há 8 semanas - 4,6 mil visual
- A melhor parte da vida de um homem... Josias Crêble 2447 há 13 semanas - 732,4 mil vi
- "O pôneirai que tinha, queimaram tudo..." Detacato 2258 há 8 semanas - 1,9 mil visual
- Coletiva CAIXA | ...

Comentários Ver tudo

Comentar como Lar Ir...

### 4ª semana de novembro

### Continuação das atividades com o Guia de orientações, com a história da consciência Negra

## Lar Irmã Izolina - Centro de Educação Infantil-creche

[lar.izolina@hotmail.com](mailto:lar.izolina@hotmail.com) - facebook.lar.irma Izolina - Fone (16) 362.8528

Creche : Unidade I- CNPJ: 50.735.968/0001-34 - Rua Sabatino Del Lama nº 75  
 Administração: Unidade II- CNPJ: 50.735.968/0002-15 - Rua Sabatino Del Lama nº 60  
 Creche :Unidade III- CNPJ: 50.735.968/0003-04 - Rua Tambaú nº 584  
 Ribeirão Preto / SP

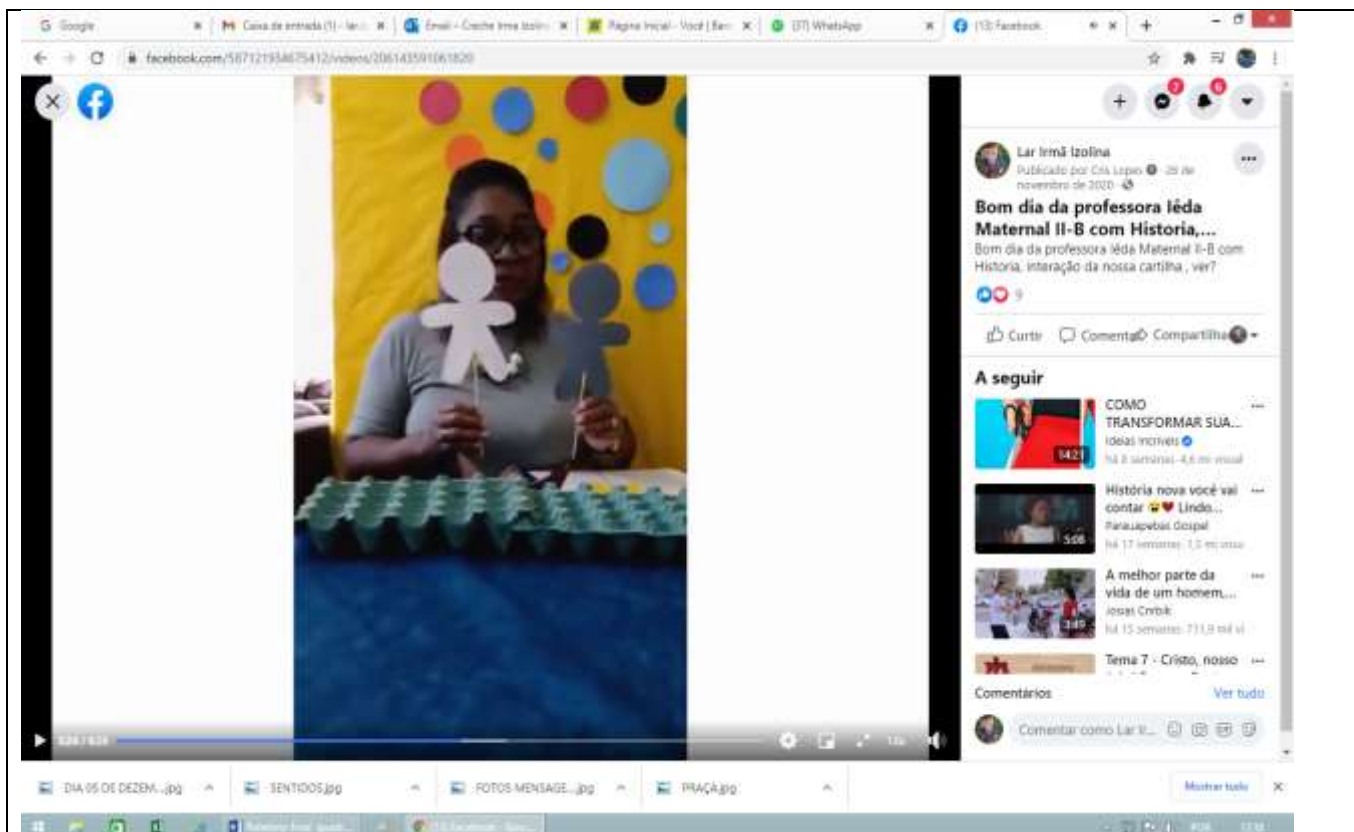

### 1ª semana de dezembro

Atividades com Guia de orientações , ensinando um jogo divertido usando tampinhas de garrafa .

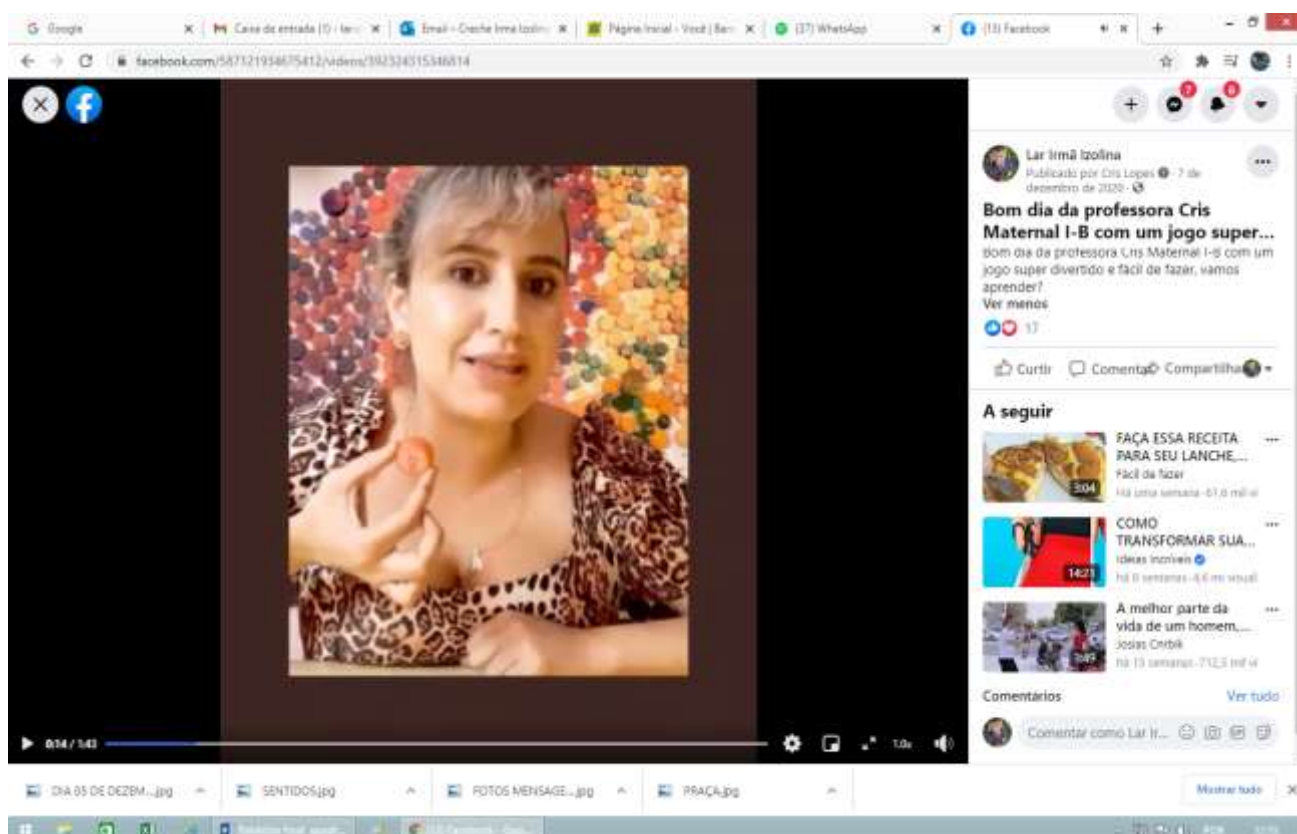

### 1ª semana de dezembro

Atividades com Guia orientações , com contação uma história

## Lar Irmã Izolina - Centro de Educação Infantil-creche

[lar.izolina@hotmail.com](mailto:lar.izolina@hotmail.com) - facebook.lar.irma Izolina - Fone (16) 362.8528

Creche : Unidade I- CNPJ: 50.735.968/0001-34 - Rua Sabatino Del Lama nº 75  
 Administração: Unidade II- CNPJ: 50.735.968/0002-15 - Rua Sabatino Del Lama nº 60  
 Creche :Unidade III- CNPJ: 50.735.968/0003-04 - Rua Tambaú nº 584  
 Ribeirão Preto / SP

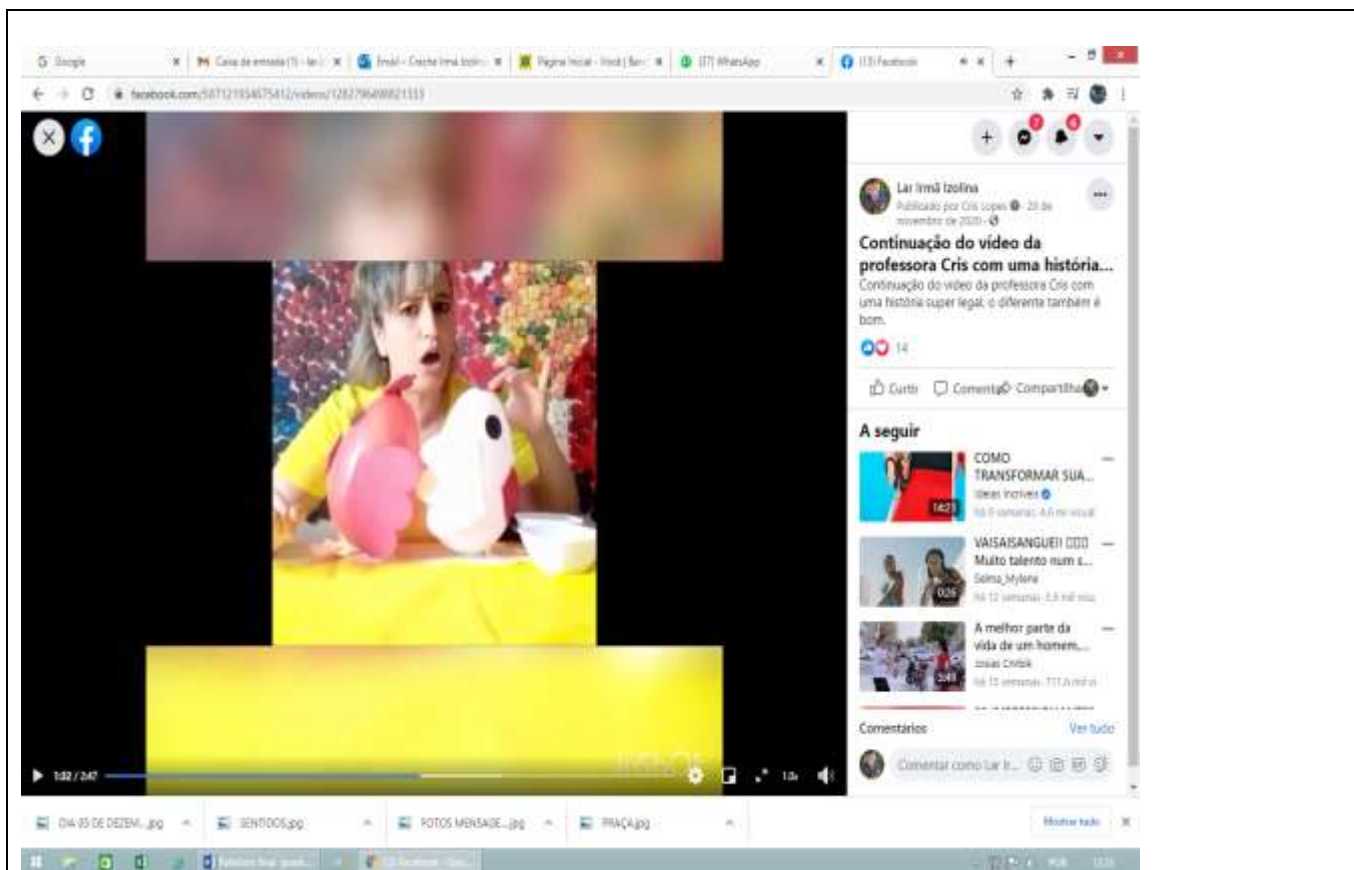

2ª semana de dezembro

Atividades tema do guia de orientações, tema orientação para os pais sobre higiene.

2ª semana de dezembro

Atividades tema do guia de orientações, ensinando a alimentação saudável

### Lar Irmã Izolina - Centro de Educação Infantil-creche

lar.izolina@hotmail.com - facebook.lar.irma Izolina - Fone (16) 362.8528

Creche : Unidade I- CNPJ: 50.735.968/0001-34 - Rua Sabatino Del Lama nº 75  
Administração: Unidade II- CNPJ: 50.735.968/0002-15 - Rua Sabatino Del Lama nº 60  
Creche :Unidade III- CNPJ: 50.735.968/0003-04 - Rua Tambaú nº 584  
Ribeirão Preto / SP

The top screenshot shows a video titled 'Boa tarde da professora Lourdes B. com Alimentação Saudável, tem...'. The video content shows a woman with glasses and a white shirt speaking. The post text includes: 'Boa tarde da professora Lourdes B. com Alimentação Saudável, tem...', 'Boa tarde da professora Lourdes B. Berganos II-A/B com Alimentação Saudável, tema do "Guia de Orientação as Famílias".', and 'Ver menos'.  
The bottom screenshot shows a video titled 'Professora Lourdes B. dando continuidade ao tema...'. The video content shows the same woman holding up a long white paper with several colorful drawings of fruits: a plate of food, a slice of watermelon, a bunch of bananas, a pink apple, a red strawberry, and an orange. The post text includes: 'Professora Lourdes B. dando continuidade ao tema Alimentação Saudável com uma atividade super divertida.', and 'Ver menos'.  
Both screenshots show the Facebook interface with navigation buttons, video player controls, and a list of recommended videos on the right side.

## Lar Irmã Izolina - Centro de Educação Infantil-creche

[lar.izolina@hotmail.com](mailto:lar.izolina@hotmail.com) - facebook.lar.irma Izolina - Fone (16) 362.8528

Creche : Unidade I- CNPJ: 50.735.968/0001-34 - Rua Sabatino Del Lama nº 75  
 Administração: Unidade II- CNPJ: 50.735.968/0002-15 - Rua Sabatino Del Lama nº 60  
 Creche :Unidade III- CNPJ: 50.735.968/0003-04 - Rua Tambaú nº 584  
 Ribeirão Preto / SP

Atividades do Guia orientações, com vídeos sobre prevenção de acidentes domésticos envolvendo crianças .

### Lar Irmã Izolina - Centro de Educação Infantil-creche

lar.izolina@hotmail.com - facebook.lar.irma Izolina - Fone (16) 362.8528

Creche : Unidade I- CNPJ: 50.735.968/0001-34 - Rua Sabatino Del Lama nº 75  
Administração: Unidade II- CNPJ: 50.735.968/0002-15 - Rua Sabatino Del Lama nº 60  
Creche :Unidade III- CNPJ: 50.735.968/0003-04 - Rua Tambaú nº 584  
Ribeirão Preto / SP

Continuação com vídeo , sobre orientações do Guia sobre prevenção de acidentes domésticos envolvendo crianças .

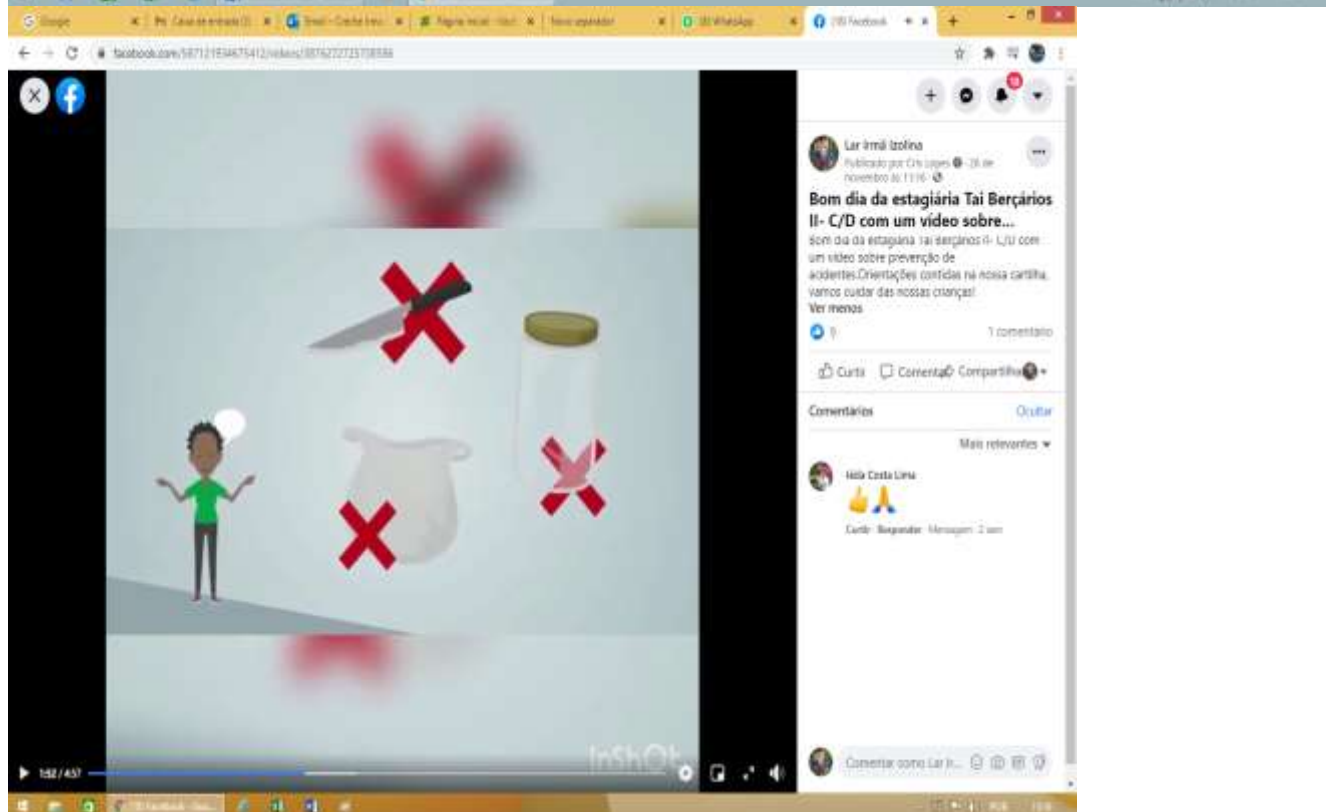
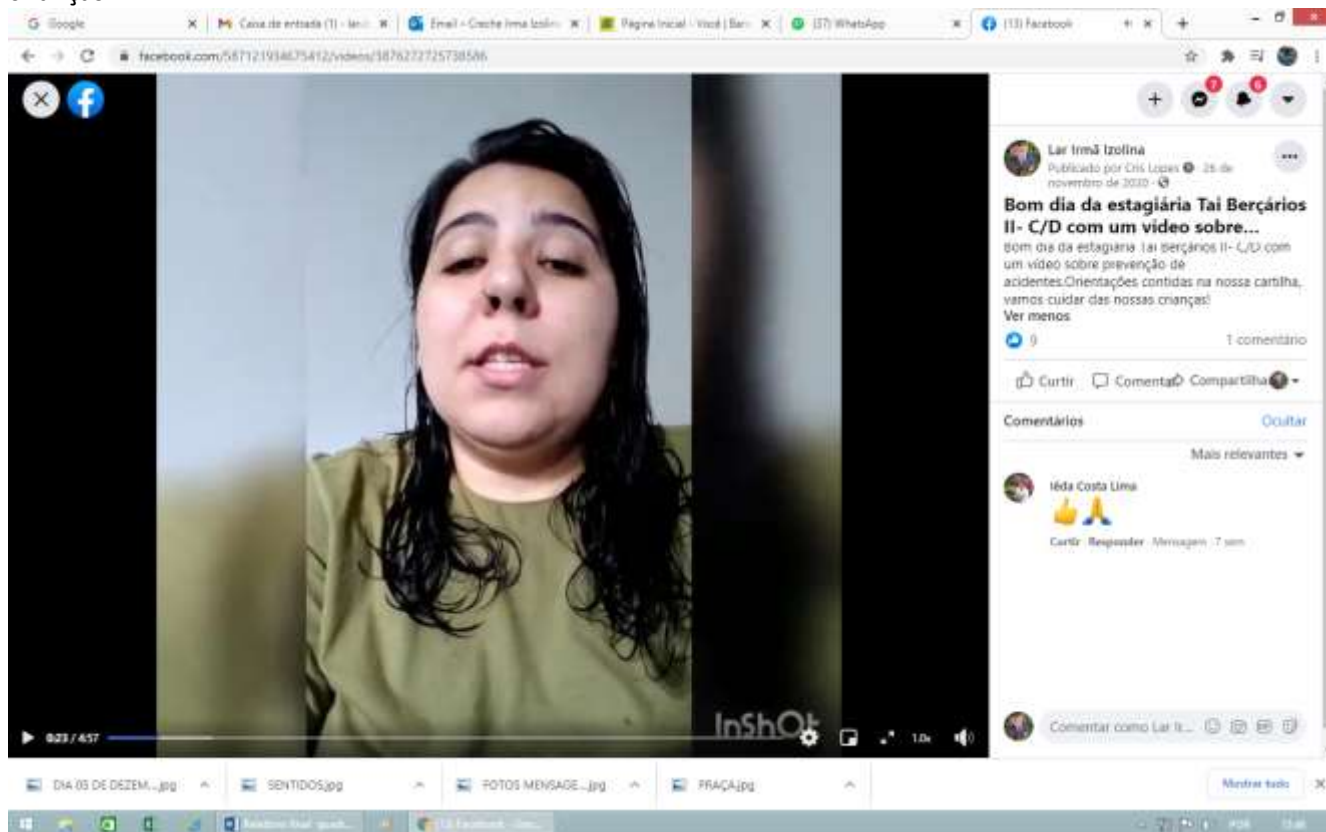

## Lar Irmã Izolina - Centro de Educação Infantil-creche

[lar.izolina@hotmail.com](mailto:lar.izolina@hotmail.com) - facebook.lar.irma Izolina - Fone (16) 362.8528

Creche : Unidade I- CNPJ: 50.735.968/0001-34 - Rua Sabatino Del Lama nº 75  
 Administração: Unidade II- CNPJ: 50.735.968/0002-15 - Rua Sabatino Del Lama nº 60  
 Creche :Unidade III- CNPJ: 50.735.968/0003-04 - Rua Tambaú nº 584  
 Ribeirão Preto / SP

### 4ª semana dezembro

Todas as professoras fizeram lembrancinhas de Natal, que foram entregues para todas as crianças ,

Relate brevemente o envio de atividades, destacando pontos relevantes.

**RESPOSTA:** Tivemos um ótimo retorno das famílias, que nos enviavam as atividades feitas pelas crianças, vídeos com mensagens de carinho para as professoras e áudios das crianças. Nossas postagens foram de atividades divertidas, orientações e informações aos pais/ responsáveis.

#### Registro de alcance (quantificar acessos) :

**Resposta :**Total de acessos por postagem nas mídias digitais:

Foram em média 100 curtidas em nossas atividades ao dia, e em média 200 pessoas alcançadas.

#### Registro dos resultados: Feedback das famílias

(fotos, link de vídeos postados pelos pais, print de comentários de pais)

**Resposta:** Tivemos um ótimo retorno das famílias, alguns pais não possuíam mídias sociais, então fazíamos contato via telefônico ou em visitas em suas casas.

**Fazer print de comentários e interação com os familiares das crianças**

## Lar Irmã Izolina - Centro de Educação Infantil-creche

[lar\\_izolina@hotmail.com](mailto:lar_izolina@hotmail.com) - facebook.lar.irma Izolina - Fone (16) 362.8528

Creche : Unidade I- CNPJ: 50.735.968/0001-34 - Rua Sabatino Del Lama nº 75  
 Administração: Unidade II- CNPJ: 50.735.968/0002-15 - Rua Sabatino Del Lama nº 60  
 Creche :Unidade III- CNPJ: 50.735.968/0003-04 - Rua Tambaú nº 584  
 Ribeirão Preto / SP

### Comentários e interações com os familiares das crianças

Google | Email - Creche Irmã Izolina Izol... | (3) facebook

facebook.com/irmaizolina/videos/255467772202333

Lar Irmã Izolina  
3 de junho · 🌐

**Que lindo nosso querido Heitor interagindo com a atividade da...**  
 Que lindo nosso querido Heitor Bercário II-D interagindo com a atividade da professora Nathi Bercário II-C  
[Ver menos](#)

👍❤️ 13

👍 Curtir 🗨️ Comentar 🔄 Compartilhar

**A seguir**

COORDENAÇÃO  
Lar Irmã Izolina  
Há 3 dias · 45 visualizações · D:49

ATIVIDADE  
Lar Irmã Izolina

Comentários [Ver tudo](#)

Comentar como Lar L... 🗨️ 📷 📧 📧

fotos crianças 03 d...jpg | fotos corona virus...jpg | Exibir todos

Windows | Digite aqui para pesquisar | Área de Trabalho | POR 16:32 07/09/2020

16 semanas

Ketelyn Thalles  
Davi Ta com Saudades tia Lurdes Bueno 🥰🥰🥰🥰

Curtir · Responder · Mensagem · 16 s

Lourdes Ruella  
Ketelyn Thalles Saudades também

Curtir · Responder · Mensagem  
16 semanas

Comentar como Lar L... 🗨️ 📷 📧 📧

Área de Trabalho | POR 17:17 01/09/2020

Lar Irmã Izolina  
10 de maio · 🌐

**Homenagem** 🥰🥰🥰  
 Feliz dia das mães da professora lèda

👍❤️ Você e outras 35 pessoas · 9 comentários

👍 Curtir 🗨️ Comentar 🔄 Compartilhar

Comentários [Ocultar](#)

Mais relevantes ▾

Comentar como Lar L... 🗨️ 📷 📧 📧

Área de Trabalho | POR 17:37 01/09/2020

## Lar Irmã Izolina - Centro de Educação Infantil-creche

[lar.izolina@hotmail.com](mailto:lar.izolina@hotmail.com) - [facebook.lar.irma.izolina](https://www.facebook.com/lar.irma.izolina) - Fone (16) 362.8528

Creche : Unidade I- CNPJ: 50.735.968/0001-34 - Rua Sabatino Del Lama nº 75  
 Administração: Unidade II- CNPJ: 50.735.968/0002-15 - Rua Sabatino Del Lama nº 60  
 Creche :Unidade III- CNPJ: 50.735.968/0003-04 - Rua Tambaú nº 584  
 Ribeirão Preto / SP

Google | Email - Creche Irma Izolina Izol... | Facebook | WhatsApp

facebook.com/irmaizolina/videos/252478465815710

Lar Irmã Izolina  
1 de junho ·

**Para começar bem a semana um vídeo do nosso aluninho e mamãe interagindo com a professora Luh Maternal I-C, MÁSCARA!**

Para começar bem a semana um vídeo do nosso aluninho e mamãe interagindo com a professora Luh Maternal I-C, MÁSCARA!

Ver menos

14 · 3 comentários

Curtir · Comentar · Compartilhar

Comentários · Ocultar

Mais relevantes

Autor  
Lar Irmã Izolina

Comentar como Lar I...

dia 14 de maio ma...jpg | materiais recidavei...jpg

Exibir todos

Área de Trabalho | POR 15:37 | PTB2 01/06/2020

## Lar Irmã Izolina - Centro de Educação Infantil-creche

[lar.izolina@hotmail.com](mailto:lar.izolina@hotmail.com) - facebook.lar.irma Izolina - Fone (16) 362.8528

Creche : Unidade I- CNPJ: 50.735.968/0001-34 - Rua Sabatino Del Lama nº 75  
 Administração: Unidade II- CNPJ: 50.735.968/0002-15 - Rua Sabatino Del Lama nº 60  
 Creche :Unidade III- CNPJ: 50.735.968/0003-04 - Rua Tambaú nº 584  
 Ribeirão Preto / SP

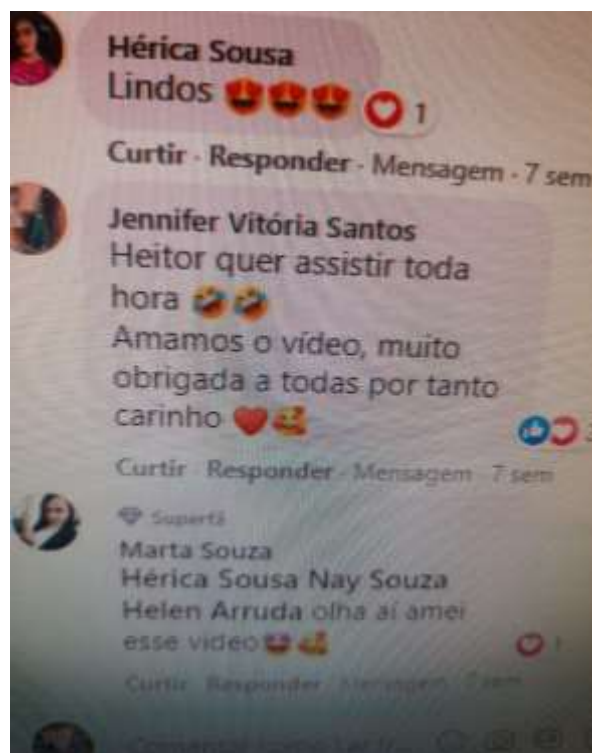
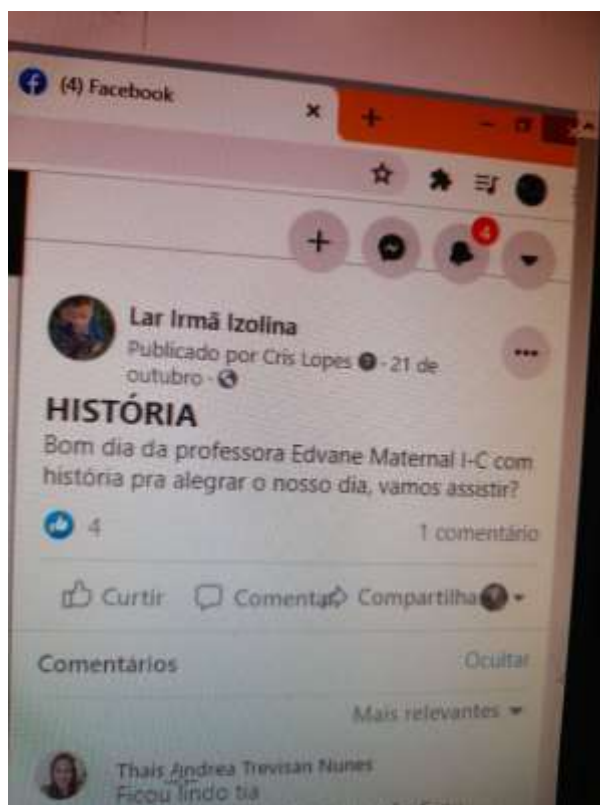
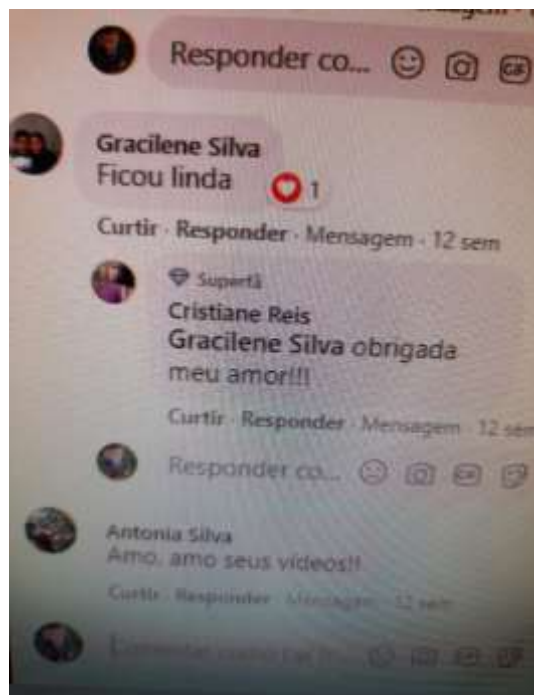

### Lar Irmã Izolina - Centro de Educação Infantil-creche

lar.izolina@hotmail.com - facebook.lar.irma Izolina - Fone (16) 362.8528  
Creche : Unidade I- CNPJ: 50.735.968/0001-34 - Rua Sabatino Del Lama nº 75  
Administração: Unidade II- CNPJ: 50.735.968/0002-15 - Rua Sabatino Del Lama nº 60  
Creche :Unidade III- CNPJ: 50.735.968/0003-04 - Rua Tambaú nº 584  
Ribeirão Preto / SP

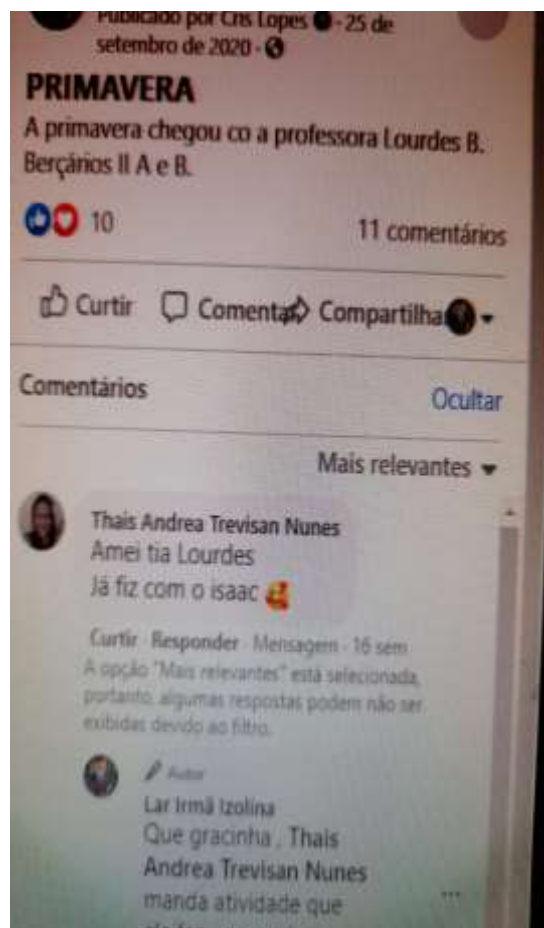
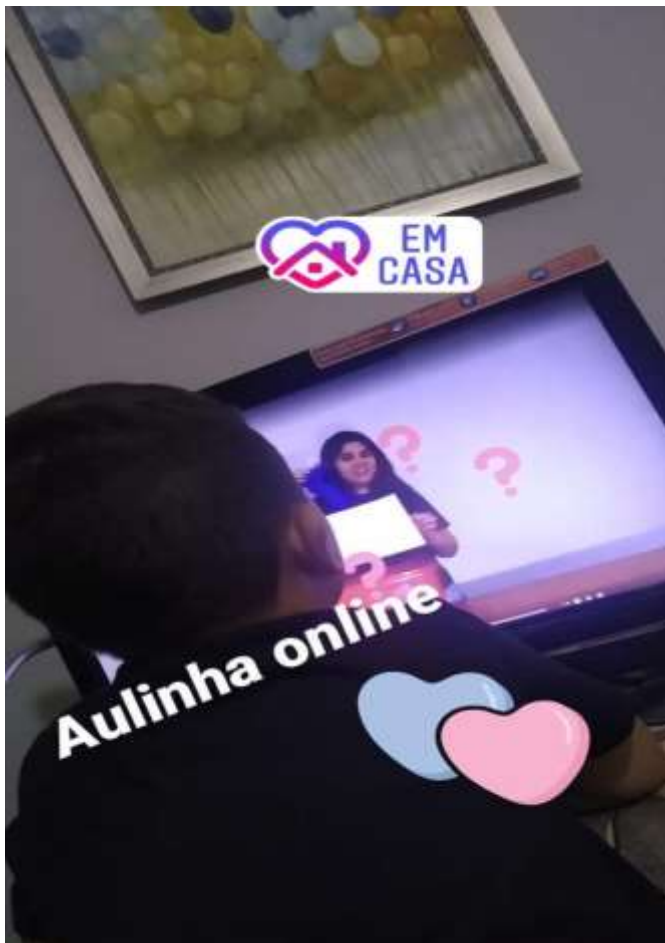

### Lar Irmã Izolina - Centro de Educação Infantil-creche

[lar.izolina@hotmail.com](mailto:lar.izolina@hotmail.com) - facebook.lar.irma Izolina - Fone (16) 362.8528

Creche : Unidade I- CNPJ: 50.735.968/0001-34 - Rua Sabatino Del Lama nº 75  
Administração: Unidade II- CNPJ: 50.735.968/0002-15 - Rua Sabatino Del Lama nº 60  
Creche :Unidade III- CNPJ: 50.735.968/0003-04 - Rua Tambaú nº 584  
Ribeirão Preto / SP

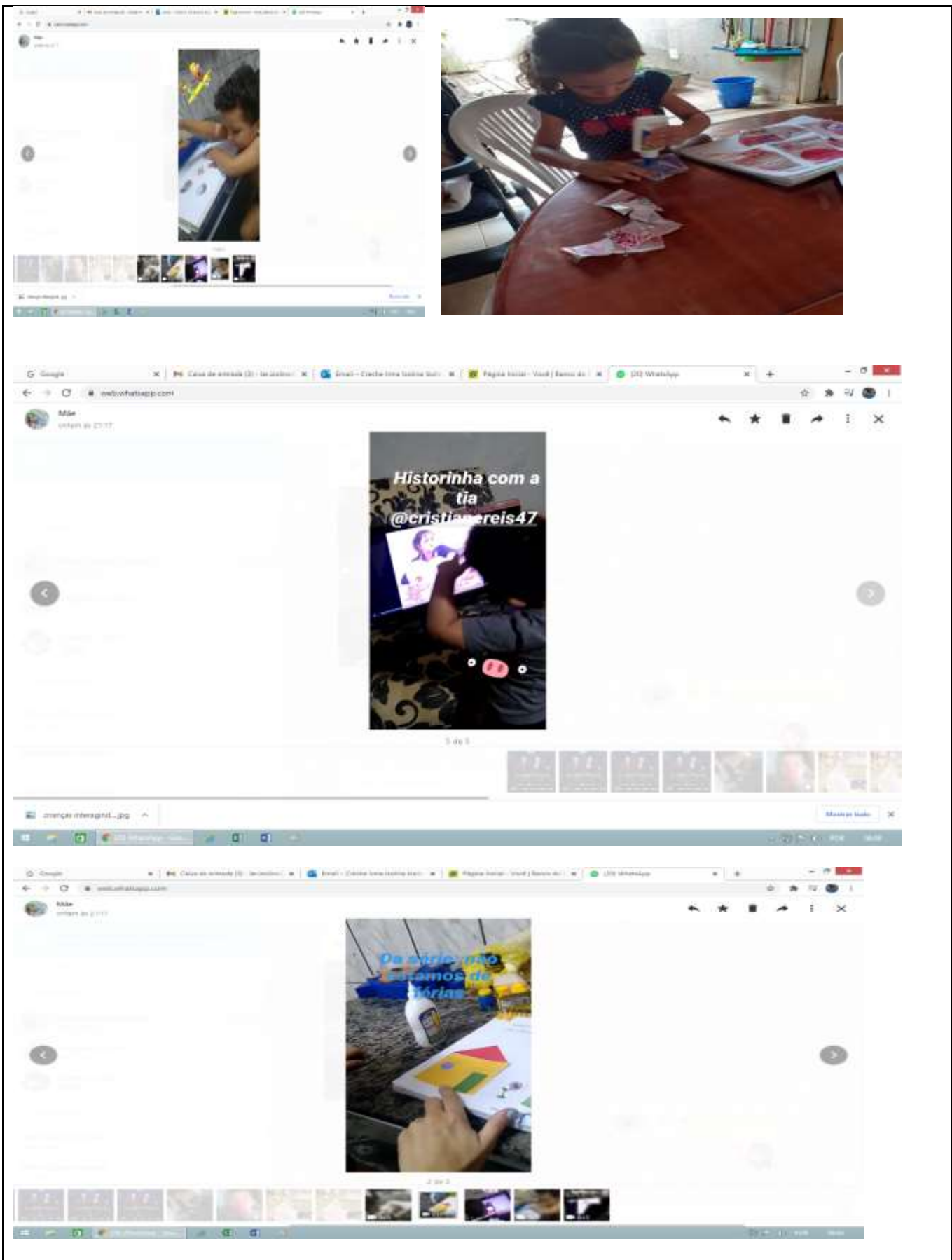

### Lar Irmã Izolina - Centro de Educação Infantil-creche

[lar.izolina@hotmail.com](mailto:lar.izolina@hotmail.com) - facebook.lar.irma Izolina - Fone (16) 362.8528

Creche : Unidade I- CNPJ: 50.735.968/0001-34 - Rua Sabatino Del Lama nº 75  
Administração: Unidade II- CNPJ: 50.735.968/0002-15 - Rua Sabatino Del Lama nº 60  
Creche :Unidade III- CNPJ: 50.735.968/0003-04 - Rua Tambaú nº 584  
Ribeirão Preto / SP

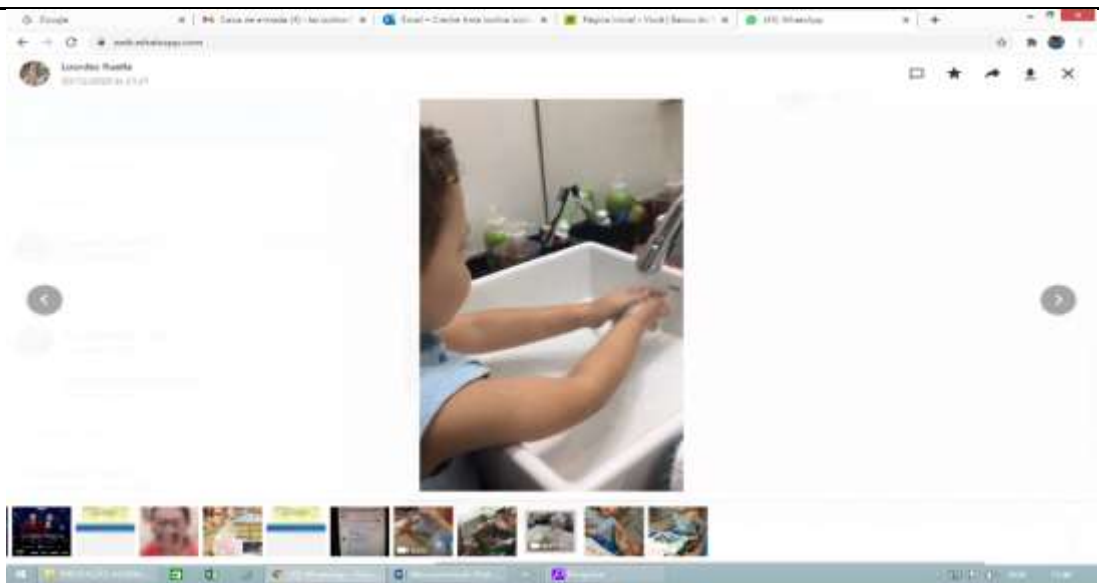

## Lar Irmã Izolina - Centro de Educação Infantil-creche

[lar.izolina@hotmail.com](mailto:lar.izolina@hotmail.com) - facebook.lar.irma Izolina - Fone (16) 362.8528

Creche : Unidade I- CNPJ: 50.735.968/0001-34 - Rua Sabatino Del Lama nº 75  
 Administração: Unidade II- CNPJ: 50.735.968/0002-15 - Rua Sabatino Del Lama nº 60  
 Creche :Unidade III- CNPJ: 50.735.968/0003-04 - Rua Tambaú nº 584  
 Ribeirão Preto / SP

### Quais foram as ações realizadas pela escola, na busca de famílias que não se manifestaram quanto ao envio de atividades por mídias digitais

Resposta: Tivemos um ótimo retorno das famílias, alguns pais não possuíam mídias sociais, então fazíamos contato via telefônico ou em visitas em suas casas.

Relate sobre o fornecimento de alimentação escolar no período de suspensão de aulas presenciais .

Ações da SME em conjunto com a instituição conveniada ( entrega de cestas e Kits hortifrúti para as famílias cadastradas no Bolsa família);

Ações da instituição ( caso ocorreram).

**O fornecimento de alimentação escolar no período de suspensão de aulas presenciais, estão sendo fornecidos kits de hortifrúti e cestas básicas, pela ações em conjunto com a Creche Lar Irmã Izolina para 10 famílias que tem bolsa família.**

**Ações da SME em conjunto com a instituição conveniada ( entrega de Kits hortifrúti para as famílias cadastradas no Bolsa família);**

## Lar Irmã Izolina - Centro de Educação Infantil-creche

[lar.izolina@hotmail.com](mailto:lar.izolina@hotmail.com) - facebook.lar.irma Izolina - Fone (16) 362.8528

Creche : Unidade I- CNPJ: 50.735.968/0001-34 - Rua Sabatino Del Lama nº 75

Administração: Unidade II- CNPJ: 50.735.968/0002-15 - Rua Sabatino Del Lama nº 60

Creche :Unidade III- CNPJ: 50.735.968/0003-04 - Rua Tambaú nº 584

Ribeirão Preto / SP

Ações da SME em conjunto com a instituição conveniada ( entrega de cestas básicas para as famílias cadastradas no Bolsa família)

**Lar Irmã Izolina - Centro de Educação Infantil-creche**

lar.izolina@hotmail.com - facebook.lar.irma Izolina - Fone (16) 362.8528

Creche : Unidade I- CNPJ: 50.735.968/0001-34 - Rua Sabatino Del Lama nº 75  
 Administração: Unidade II- CNPJ: 50.735.968/0002-15 - Rua Sabatino Del Lama nº 60  
 Creche :Unidade III- CNPJ: 50.735.968/0003-04 - Rua Tambaú nº 584  
 Ribeirão Preto / SP

**Ações da Creche Lar Irmã Izolina através de voluntários e comunidade , distribuimos para as famílias cestas básicas , cestas de Natal e hortifrútiis na medida do possível que chega doações .**

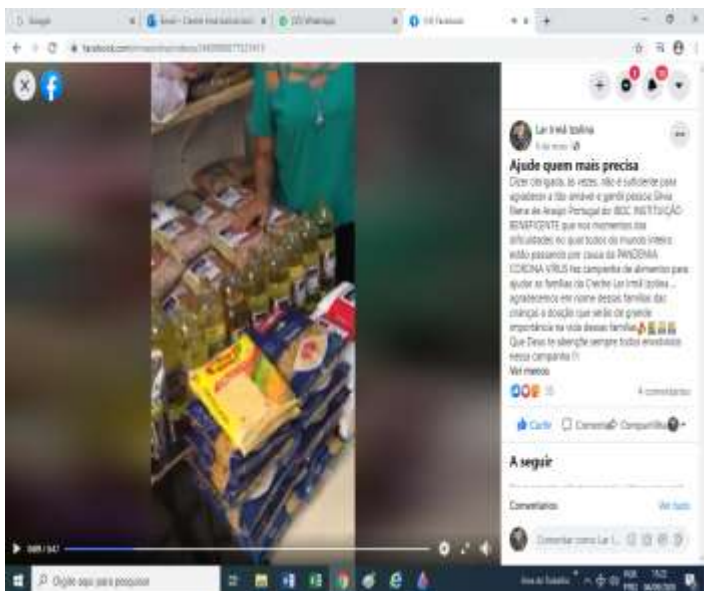

## Lar Irmã Izolina - Centro de Educação Infantil-creche

[lar.izolina@hotmail.com](mailto:lar.izolina@hotmail.com) - facebook.lar.irma Izolina - Fone (16) 362.8528

Creche : Unidade I- CNPJ: 50.735.968/0001-34 - Rua Sabatino Del Lama nº 75  
 Administração: Unidade II- CNPJ: 50.735.968/0002-15 - Rua Sabatino Del Lama nº 60  
 Creche :Unidade III- CNPJ: 50.735.968/0003-04 - Rua Tambaú nº 584  
 Ribeirão Preto / SP

**Arrecadação de brinquedos para o DIA DAS CRIANÇAS, pelos voluntários e comunidade nos dias 10 e 11 de outubro de 2020.**

**Entrega dos presentes arrecadados para o DIA DAS CRIANÇAS, para todas crianças da Creche Lar Irmã Izolina**

## Lar Irmã Izolina - Centro de Educação Infantil-creche

[lar.izolina@hotmail.com](mailto:lar.izolina@hotmail.com) - facebook.lar.irma Izolina - Fone (16) 362.8528

Creche : Unidade I- CNPJ: 50.735.968/0001-34 - Rua Sabatino Del Lama nº 75  
Administração: Unidade II- CNPJ: 50.735.968/0002-15 - Rua Sabatino Del Lama nº 60  
Creche :Unidade III- CNPJ: 50.735.968/0003-04 - Rua Tambaú nº 584  
Ribeirão Preto / SP

**Arrecadação dos presentes de Natal por voluntários, foram distribuídos uma sacola com 01 brinquedo, 01 calçado e 01 roupa para todas as crianças, entregues dia 15/12/2020.**

**Lar Irmã Izolina - Centro de Educação Infantil-creche**

[lar.izolina@hotmail.com](mailto:lar.izolina@hotmail.com) - facebook.lar.irma Izolina - Fone (16) 362.8528

Creche : Unidade I- CNPJ: 50.735.968/0001-34 - Rua Sabatino Del Lama nº 75

Administração: Unidade II- CNPJ: 50.735.968/0002-15 - Rua Sabatino Del Lama nº 60

Creche :Unidade III- CNPJ: 50.735.968/0003-04 - Rua Tambaú nº 584

Ribeirão Preto / SP

---

Adriana Lopes  
Presidente

---

Sônia Bernardete de Paula Marcolino  
Diretora Administrativa

---

Silvia Cristina Lopes da Silva  
Coordenadora-Pedagógica

Ribeirão Preto , 29 de janeiro de 2021